



سازمان تأمین اجتماعی

گزارش آماری

مستمری بگیران

سال ۱۳۹۹

مرکز فناوری اطلاعات، آمار و محاسبات
مدیریت آمار، اطلاعات و محاسبات

دی ماه ۱۴۰۰

رسالة محمد

تهیه و تنظیم: مریم کریمی
استخراج داده: مجتبی ترک تبریزی
مدیریت آمار، اطلاعات و محاسبات

دی ماه ۱۴۰۰

چکیده گزارش

- ✓ تعداد کل پرونده های فعال مستمری بگیران تا پایان سال ۱۳۹۹ معادل ۳,۲۸۹,۱۷۷ پرونده است.
- ✓ ۲,۲۰۶,۲۷۰ پرونده (۶۷ درصد) مربوط به بازنشستگان، ۱۴۱,۳۶۶ پرونده (۴ درصد) مربوط به ازکارافتادگان و ۹۴۱,۵۴۱ پرونده (۲۹ درصد) مربوط به فوت شدگان است.
- ✓ ۱۱ درصد از بازنشستگان، ۸ درصد از ازکارافتادگان و کمتر از ۲ درصد از فوت شدگان زن هستند. بنابراین نسبت جنسی (نسبت مرد به زن) در میان بازنشستگان برابر ۸، ازکارافتادگان برابر ۱۳ و فوت شدگان معادل ۶۱ است که رقم مربوط به بازنشستگان با افزایش و ارقام مربوط به ازکارافتادگان و فوت شدگان نسبت به سال گذشته با کاهش روبرو بوده است.
- ✓ ۴۹ درصد بازنشستگان را بازنشستگان عادی و ۵۱ درصد را بازنشستگان پیش از موعد تشکیل می دهند.
- ✓ ۱۱ درصد ازکارافتادگان را ازکارافتادگان کلی ناشی از کار، ۷۸ درصد را ازکارافتادگان کلی غیر ناشی از کار و ۱۱ درصد را ازکارافتادگان جزئی تشکیل می دهند.
- ✓ ۳ درصد پرونده های فوت شدگان را فوت ناشی از کار و ۹۷ درصد را فوت غیر ناشی از کار تشکیل می دهد.
- ✓ میانگین سن فعلی بازنشستگان برابر ۶۴/۷ سال، ازکارافتادگان برابر ۵۵/۶ سال و بازماندگان برابر ۴۸/۵ سال است.
- ✓ میانگین سن برقراری بازنشستگان ۵۶/۵ سال و ازکارافتادگان ۴۳/۵ سال است. میانگین سن فوت افراد متوفی نیز ۶۰/۶ سال می باشد.
- ✓ میانگین سابقه پرداخت حق بیمه بازنشستگان ۲۳/۲ سال، ازکارافتادگان ۱۰/۱ سال و فوت شدگان معادل ۱۴/۲ سال می باشد.
- ✓ میانگین مبلغ مستمری بازنشستگان (بدون لحاظ مزایای جانبی) معادل ۲۵,۸۸۶,۵۳۵ ریال (۲۲ درصد رشد نسبت به سال گذشته)، ازکارافتادگان معادل ۱۷,۹۲۹,۵۴۳ ریال (۲۶ درصد رشد نسبت به سال گذشته) و فوت شدگان برابر با ۲۰,۱۰۱,۱۳۰ ریال (۲۷ درصد رشد نسبت به سال گذشته) می باشد.
- ✓ ۲۲ درصد بازنشستگان، ۱۱ درصد ازکارافتادگان و ۱۱ درصد پرونده های فوت مبالغ مستمری کمتر از حداقل دستمزد دریافت می کنند.
- ✓ ۲ درصد بازنشستگان، ۳ درصد ازکارافتادگان و ۱ درصد پرونده های فوت مبلغ مستمری معادل حداقل دستمزد دریافت می نمایند.
- ✓ ۵۸ درصد بازنشستگان، ۸۶ درصد ازکارافتادگان و ۸۴ درصد پرونده های فوت مبلغ مستمری معادل حداقل دستمزد دریافت می نمایند.
- ✓ بیشترین فراوانی برقراری مستمری بازنشستگان مربوط به سال ۱۳۹۸، ازکارافتادگان سال ۱۳۹۶ و فوت سال ۱۳۹۹ می باشد.
- ✓ پرتکرارترین اساس برقراری درمورد بازنشستگان، مربوط به «مقررات ماده ۷۶ قانون تأمین اجتماعی» (کد ۱۰۶۰۱)، ازکارافتادگان «مقررات مربوط به قانون تأمین اجتماعی ماده ۷۱ و ۷۳ و ۷۵» (کد ۱۱۱۰۴) و فوت شدگان «بند ۱ ماده ۸۰ قانون» (کد ۱۵۶۰۰) بوده است.
- ✓ ۷۴ درصد بازنشستگان، ۷۵ درصد ازکارافتادگان و ۸۱ درصد فوت شدگان، پیش از برقراری مستمری، بیمه شده اجباری بوده اند.
- ✓ بیشترین سهم پرونده های بازنشستگان را اداره کل شرق تهران بزرگ (۹/۵ درصد)، بیشترین سهم پرونده های ازکارافتادگان را اداره کل خوزستان (۸ درصد) و بیشترین سهم پرونده های فوت شدگان را اداره کل شرق تهران بزرگ (۹ درصد) دارا می باشد.
- ✓ استان تهران (مجموع ادارات کل غرب و شرق تهران بزرگ و شهرستانهای تهران) ۲۴ درصد پرونده های بازنشستگی، ۱۶ درصد ازکارافتادگی و ۲۲ درصد پرونده های فوت را به خود اختصاص داده است.

فهرست مطالب

۸	مقدمه
۱۰	تعاریف اصطلاحات
۱۱	روش استخراج داده ها و اطلاعات
۱۳	پالایش داده ها
۱۵	۱. تصویر کلی از مستمری بگیران
۱۷	۲. انواع مستمری بگیران
۲۰	۳. سن فعلی
۲۸	۴. سن برقراری
۳۶	۵. سابقه پرداخت حق بیمه
۴۲	۶. مستمری
۴۷	۷. سال برقراری
۵۳	۸. سال صدور حکم
۵۹	۹. اساس برقراری
۶۹	۱۰. نوع بیمه پیش از برقراری مستمری
۸۱	۱۱. اداره کل

فهرست جداول

- جدول ۱: توزیع فراوانی و میزان شاخص های بیمه ای انواع مستمری بگیران به تفکیک جنسیت..... ۱۵
- جدول ۲: توزیع فراوانی و شاخص های بیمه ای بازنشستگان به تفکیک نوع بازنشستگی ۱۷
- جدول ۳: توزیع فراوانی و شاخص های بیمه ای ازکارافتادگان به تفکیک نوع ازکارافتادگی ۱۸
- جدول ۴: توزیع فراوانی و شاخص های بیمه ای فوت شدگان به تفکیک نوع فوت..... ۱۹
- جدول ۵: توزیع فراوانی و میزان شاخص های بیمه ای بازنشستگان به تفکیک گروه های سنی ۲۰
- جدول ۶: توزیع فراوانی و میزان شاخص های بیمه ای ازکارافتادگان به تفکیک گروه های سنی ۲۲
- جدول ۷: توزیع فراوانی و میزان شاخص های بیمه ای بازماندگان به تفکیک رده های سنی ۲۵
- جدول ۸: توزیع فراوانی و میزان شاخص های بیمه ای بازنشستگان به تفکیک گروه های سن برقراری ۲۸
- جدول ۹: توزیع فراوانی و میزان شاخص های بیمه ای ازکارافتادگان به تفکیک گروه های سن برقراری ۳۰
- جدول ۱۰: توزیع فراوانی و میزان شاخص های بیمه ای فوت شدگان به تفکیک گروه های سن فوت..... ۳۳
- جدول ۱۱: توزیع فراوانی و میزان شاخص های بیمه ای بازنشستگان به تفکیک گروه های سابقه ۳۶
- جدول ۱۲: توزیع فراوانی و میزان شاخص های بیمه ای ازکارافتادگان به تفکیک گروه های سابقه ۳۸
- جدول ۱۳: توزیع فراوانی و میزان شاخص های بیمه ای فوت شدگان به تفکیک گروه های سابقه ۴۰
- جدول ۱۴: توزیع فراوانی و میزان شاخص های بیمه ای بازنشستگان به تفکیک گروه های مستمری..... ۴۲
- جدول ۱۵: توزیع فراوانی و میزان شاخص های بیمه ای ازکارافتادگان به تفکیک گروه های مستمری ۴۴
- جدول ۱۶: توزیع فراوانی و میزان شاخص های بیمه ای فوت شدگان به تفکیک گروه های مستمری ۴۵
- جدول ۱۷: توزیع فراوانی و میزان شاخص های بیمه ای بازنشستگان به تفکیک سال برقراری..... ۴۷
- جدول ۱۸: توزیع فراوانی و میزان شاخص های بیمه ای ازکارافتادگان به تفکیک سال برقراری ۴۹
- جدول ۱۹: توزیع فراوانی و میزان شاخص های بیمه ای فوت شدگان به تفکیک سال فوت ۵۱
- جدول ۲۰: توزیع فراوانی و میزان شاخص های بیمه ای بازنشستگان به تفکیک سال صدور حکم ۵۳
- جدول ۲۱: توزیع فراوانی و میزان شاخص های بیمه ای ازکارافتادگان به تفکیک سال صدور حکم ۵۵
- جدول ۲۲: توزیع فراوانی و میزان شاخص های بیمه ای فوت شدگان به تفکیک سال صدور حکم..... ۵۷
- جدول ۲۳: توزیع فراوانی و میزان شاخص های بیمه ای بازنشستگان به تفکیک اساس برقراری..... ۵۹
- جدول ۲۴: توزیع فراوانی و میزان شاخص های بیمه ای ازکارافتادگان به تفکیک اساس برقراری ۶۴
- جدول ۲۵: توزیع فراوانی و میزان شاخص های بیمه ای فوت شدگان به تفکیک اساس برقراری ۶۵
- جدول ۲۶: توزیع فراوانی و میزان شاخص های بیمه ای بازنشستگان به تفکیک نوع بیمه ۶۹
- جدول ۲۷: توزیع فراوانی و میزان شاخص های بیمه ای ازکارافتادگان به تفکیک نوع بیمه ۷۳
- جدول ۲۸: توزیع فراوانی و میزان شاخص های بیمه ای فوت شدگان به تفکیک نوع بیمه ۷۷
- جدول ۲۹: توزیع فراوانی و میزان شاخص های بیمه ای بازنشستگان به تفکیک اداره کل ۸۱
- جدول ۳۰: توزیع فراوانی و میزان شاخص های بیمه ای ازکارافتادگان به تفکیک اداره کل ۸۶
- جدول ۳۱: توزیع فراوانی و میزان شاخص های بیمه ای فوت شدگان به تفکیک اداره کل ۹۱

فهرست نمودارها

- نمودار ۱: تعداد انواع پرونده های مستمری بگیران ۱۶
- نمودار ۲: نسبت مردان و زنان در انواع پرونده های مستمری بگیران ۱۶
- نمودار ۳: نسبت مردان و زنان در انواع بازنشستگان ۱۷
- نمودار ۴: نسبت مردان و زنان در انواع ازکارافتادگان ۱۸
- نمودار ۵: نسبت مردان و زنان در انواع فوت شدگان ۱۹
- نمودار ۶: هرم سنی بازنشستگان ۲۱
- نمودار ۷: هرم سنی ازکارافتادگان ۲۴
- نمودار ۸: هرم سنی بازماندگان ۲۷
- نمودار ۹: هرم سن برقراری بازنشستگان ۲۹
- نمودار ۱۰: هرم سن برقراری ازکارافتادگان ۳۲
- نمودار ۱۱: هرم سن فوت فوت شدگان ۳۵
- نمودار ۱۲: توزیع فراوانی بازنشستگان به تفکیک گروه های سابقه و جنسیت ۳۷
- نمودار ۱۳: توزیع فراوانی ازکارافتادگان به تفکیک گروه های سابقه و جنسیت ۳۹
- نمودار ۱۴: توزیع فراوانی فوت شدگان به تفکیک گروه های سابقه و جنسیت ۴۱
- نمودار ۱۵: توزیع فراوانی بازنشستگان به تفکیک گروه های مستمری و جنسیت ۴۳
- نمودار ۱۶: توزیع فراوانی ازکارافتادگان به تفکیک گروه های مستمری و جنسیت ۴۴
- نمودار ۱۷: توزیع فراوانی فوت شدگان به تفکیک گروه های مستمری و جنسیت ۴۶
- نمودار ۱۸: توزیع فراوانی بازنشستگان به تفکیک سال برقراری و جنسیت ۴۸
- نمودار ۱۹: توزیع فراوانی ازکارافتادگان به تفکیک سال برقراری و جنسیت ۵۰
- نمودار ۲۰: توزیع فراوانی فوت شدگان به تفکیک سال برقراری و جنسیت ۵۲
- نمودار ۲۱: توزیع فراوانی بازنشستگان به تفکیک سال صدور حکم و جنسیت ۵۴
- نمودار ۲۲: توزیع فراوانی ازکارافتادگان به تفکیک سال صدور حکم و جنسیت ۵۶
- نمودار ۲۳: توزیع فراوانی فوت شدگان به تفکیک سال صدور حکم و جنسیت ۵۸
- نمودار ۲۴: توزیع فراوانی بازنشستگان به تفکیک اساس برقراری و جنسیت ۶۳
- نمودار ۲۵: توزیع فراوانی ازکارافتادگان به تفکیک اساس برقراری و جنسیت ۶۴
- نمودار ۲۶: توزیع فراوانی فوت شدگان به تفکیک اساس برقراری و جنسیت ۶۸
- نمودار ۲۷: توزیع فراوانی بازنشستگان به تفکیک نوع بیمه و جنسیت ۷۲
- نمودار ۲۸: توزیع فراوانی ازکارافتادگان به تفکیک نوع بیمه و جنسیت ۷۶
- نمودار ۲۹: توزیع فراوانی فوت شدگان به تفکیک نوع بیمه و جنسیت ۸۰
- نمودار ۳۰: توزیع فراوانی بازنشستگان به تفکیک اداره کل و جنسیت ۸۵
- نمودار ۳۱: توزیع فراوانی ازکارافتادگان به تفکیک اداره کل و جنسیت ۹۰
- نمودار ۳۲: توزیع فراوانی فوت شدگان به تفکیک اداره کل و جنسیت ۹۵

مقدمه

براساس ماده ۲۵ اعلامیه جهانی حقوق بشر، «هر کس حق دارد تا از سطح زندگی استاندارد خود و خانواده اش لازم است (شامل خوراک، پوشاک، مسکن، مراقبت های پزشکی و خدمات اجتماعی) برخوردار باشد و حق دارد که در برابر بیکاری، بیماری، ازکارافتادگی، سالمندی و دیگر نارسایی های کنترل ناپذیر تأمین شود (گزارش معاونت امور فرهنگی و اجتماعی سازمان؛ ۱۳۸۵: ۱۰).

از دیدگاه سازمان بین المللی کار، تأمین اجتماعی حمایتی است که جامعه در برابر نابسامانی های اجتماعی و اقتصادی ناشی از قطع یا کاهش شدید درآمد افراد بر اثر بیکاری، بیماری، بارداری، ازکارافتادگی، سالمندی، فوت و همچنین افزایش هزینه درمان و نگهداری خانواده (عائله مندی) به اعضای خود ارائه می دهد (همان: ۱۲).

براساس اصل ۲۹ قانون اساسی جمهوری اسلامی ایران، برخورداری از تأمین اجتماعی از نظر بازنشستگی، بیکاری، پیری، ازکارافتادگی، بی سرپرستی، در راه ماندگی، حوادث و سوانح، نیاز به خدمات بهداشتی و درمانی و مراقبت های پزشکی به صورت بیمه و غیره، حقی است همگانی و دولت موظف است طبق قوانین از محل درآمدهای عمومی و درآمدهای حاصل از مشارکت مردم، خدمات و حمایت های مالی فوق را برای یکایک افراد کشور تأمین کند (همان: ۲۱).

سازمان تأمین اجتماعی به عنوان اولین متولی ارائه حمایت های اجتماعی به مشمولین قانون کار می باشد. این سازمان در کشور ما در سال ۱۳۵۴ تأسیس گردید. آنچه امروز در اختیار داریم، میراثی است که از بیش از نیم قرن پیش به جا مانده است. نیم قرنی که پر از فراز و نشیب، آزمون و خطا و ناکامی ها و کامیابی هاست. در نیم قرن گذشته دست اندرکاران سازمان تأمین اجتماعی کوشیده اند تا در هر گام بر استحکام و پایداری نظام تأمین اجتماعی افزوده شود. اقبال بیشتری از جمعیت کشور تحت پوشش قرار گیرند و تعهدات تأمین اجتماعی با سهولت و کیفیت بیشتری ارائه شود (همان: ۲۴).

خدماتی که هم اکنون طبق قانون به افراد تحت پوشش سازمان تأمین اجتماعی تعلق می گیرد، عبارتند از: کمک های بلند مدت، کمک های کوتاه مدت و خدمات درمانی.

کمکها یا مزایای بلندمدت در سازمان تأمین اجتماعی به آن دسته از مزایایی گفته می شود که پس از احراز شرایط پیش بینی شده در قانون برقرار می شود و تا زمانی که شرایط مورد نظر برقرار باشد، به طور مستمر به مزایا بگیر پرداخت خواهد شد. به جهت استمرار در پرداخت، به این نوع مزایا مستمری نیز گفته می شود. از این رو پس از برقراری مزایای فوق، مزایا بگیر از زمره بیمه شدگان خارج شده و به مستمری بگیران می پیوندد. سیستم مزایای بلندمدت در تأمین اجتماعی مشتمل بر ۵ حمایت عمده به شرح ذیل می باشد:

۱. بازنشستگی
۲. بازماندگی
۳. ازکارافتادگی کلی ناشی از کار
۴. ازکارافتادگی کلی غیر ناشی از کار
۵. ازکارافتادگی جزئی

گزارش مستمری بگیران سال ۱۳۹۹

مزایای بلندمدت به دلیل رشد روزافزون مزایابگیران آن و هزینه بالای مصروفه برای پاسخگویی به تعهدات مربوطه از اهمیت بالایی برخوردار است. به همین خاطر شناخت ساختار جمعیتی و مالی مستمری بگیران مرتبط در سطح کلان و جزء از اهمیت بسزایی برخوردار می باشد.

مدیریت آمار و اطلاعات و محاسبات که پیش از این با عنوان دفتر آمار و محاسبات اقتصادی و اجتماعی فعالیت می نمود، طی سال های گذشته، گزارش های توصیفی مستمری بگیران را به تفکیک انواع مستمری بگیران تهیه و تدوین نموده است. امسال برای هفتمین سال متوالی، تمام آمار و اطلاعات مربوط به انواع مستمری بگیران -بازنشسته، ازکارافتاده (کلی و جزئی)، پرونده های فوت و بازماندگان- در قالب یک گزارش و به صورت مبسوط ارائه می شود. این قالب گزارش، مقایسه شاخص های مربوط به پرونده های فعال مستمری بگیران را بیش از پیش تسهیل می نماید.

در گزارش حاضر اطلاعات مربوط به مستمری بگیران فعال تا پایان سال ۱۳۹۹ مورد توصیف و تحلیل قرار گرفته است. مشخصه های مورد استفاده در این گزارش عبارت از انواع مستمری بگیر، جنسیت، سن برقراری، سن فعلی، سن فوت، سابقه پرداخت حق بیمه، مبلغ مستمری، اساس برقراری، سال برقراری، سال صدور حکم مستمری، نوع بیمه پیش از برقراری مستمری و اداره کل محل برقراری مستمری می باشد که از جمله مهم ترین مشخصه های بیمه ای برای بررسی توزیع مستمری بگیران محسوب می شوند. نکات ذیل درمورد این مشخصات حائز اهمیت است:

- منظور از متوسط مستمری، متوسط مبالغ مستمری ماهیانه -بدون احتساب کمک های جنبی- در سال ۱۳۹۹ است که به ریال محاسبه شده است.
- منظور از متوسط سن برقراری، سن افراد در زمان برقراری مستمری بازنشستگی یا ازکارافتادگی می باشد. در مورد پرونده های فوت، سن افراد در زمان فوت آنان در نظر گرفته شده است.
- منظور از متوسط سن فعلی، سن مستمری بگیران در پایان سال ۱۳۹۹ می باشد (از آنجا که پرونده های فوت فاقد سن فعلی می باشند، به جهت واقعی تر شدن میزان این شاخص، سن فعلی بازماندگان احتساب گردیده است).
- منظور از شاخص متوسط سابقه بازنشستگان، میانگین مجموع سوابق اصلی و ارفاقی می باشد.

بدیهی است ارائه نقطه نظرات و پیشنهادات سازنده واحدهای مختلف سازمان می تواند به بهبود و ارتقاء کیفیت این گزارش در سالهای آتی کمک شایانی نماید.

مدیریت آمار، اطلاعات و محاسبات

تعاریف اصطلاحات

اصطلاحاتی که در این بخش تعریف می گردند، واژگان کلیدی گزارش هستند که روشن بودن مفهوم دقیق آنها جهت درک بهتر و دقیق تر گزارش مورد نیاز است. این تعاریف از کتاب قانون تأمین اجتماعی و شناسنامه شاخص های کلیدی سازمان تأمین اجتماعی اخذ و اقتباس شده اند:

بازنشستگی: طبق قانون تأمین اجتماعی، بازنشستگی عبارتست از عدم اشتغال بیمه شده به کار به سبب رسیدن به سن بازنشستگی مقرر در قانون تأمین اجتماعی. شناسنامه شاخص های کلیدی سازمان تأمین اجتماعی، بازنشسته را به صورت «فردی که با داشتن سابقه لازم پرداخت حق بیمه و سن مقرر در قوانین مربوطه از مزایای بازنشستگی استفاده می کند» تعریف نموده است.

ازکارافتادگی: عبارتست از کاهش قدرت کار بیمه شده به نحوی که با اشتغال به کار سابق یا کار دیگری فقط قسمتی از درآمد خود را به دست آورد.

- **ازکارافتادگی کلی** عبارت است از کاهش قدرت کار بیمه شده به نحوی که نتواند با اشتغال به کار سابق یا کار دیگری بیش از یک سوم درآمد قبلی خود را به دست آورد.

- **ازکارافتادگی جزئی** عبارت است از کاهش قدرت کار بیمه شده به نحوی که با اشتغال به کار سابق یا کار دیگر فقط قسمتی از درآمد خود را به دست آورد.

حق بیمه: وجوهی است که به حکم قانون تأمین اجتماعی و برای استفاده از مزایای موضوع آن به سازمان پرداخت می گردد.

مستمری بازنشستگی: وجهی است که طبق شرایط مقرر در این قانون در صورت بازنشستگی به افراد پرداخت می گردد.

مستمری بازمانگان: واژه مستمری بازمانگان که مستمری فوت نیز نامیده می شود، وجهی است که طبق شرایط مقرر در قانون تأمین اجتماعی به منظور جبران قطع درآمد بازمانگان بیمه شده و برای تأمین معیشت آن ها به صورت منظم و مستمر به ایشان پرداخت می شود.

کد نوع مستمری برقرار شده: کدی است که نوع مستمری فرد را مشخص می کند. در این گزارش نوع مستمری، برای پرونده ها یکی از انواع بازنشسته، ازکارافتاده یا فوتی است.

سال برقراری مستمری: سالی است که فرد واجد شرایط دریافت مستمری گردیده است و در آن حکم مستمری برای فرد برقرار می گردد.

کد اساس برقراری: کدی است که مشخص کننده نوع مستمری برقراری بر اساس قوانین مختلف در سازمان تأمین اجتماعی است.

روش استخراج داده ها و اطلاعات

اطلاعات مستمری بگیران پس از طی چند مرحله استخراج از پایگاه اطلاعات تجمیعی مستمری بگیران، بصورت یک جدول پایه اطلاعاتی جهت محاسبه برخی اقلام و شاخص‌های بیمه ای و اقتصادی آماده بهره برداری می گردد.

پایگاه اطلاعاتی مستمری بگیران سازمان هر سه ماه یک بار از طریق مکانیزم های فنی مربوطه توسط شرکت مشاور و خدمات ماشینی تامین از جداول اطلاعاتی شعب کل کشور به روزرسانی می شود. جداول اطلاعاتی شعب که با استفاده از سیستم بیمه ای سبا مستقر در شعب تکمیل می شوند، با تکنیکهای خاص انتقال داده، از شعب به مرکز داده سازمان منتقل شده و در پایگاه اطلاعاتی تجمیعی دفتر آمار و محاسبات اقتصادی و اجتماعی تجمیع و آماده بهره برداری می گردد.

در مرحله بهره برداری، جهت حصول شاخصها و اقلام اطلاعاتی مورد نیاز، با استفاده از محیط PL/SQL کوئری‌های مورد نظر با الگوریتم های مربوطه تهیه و تنظیم و پس از اجرای آنها و انجام محاسبات لازم بر روی داده های خام موجود در پایگاه تجمیعی، جداول اطلاعاتی پایه با فیلدهای مربوطه احصاء گردیده است.

فرایند استخراج

ابتدا از جدول شماره احکام مستمریها `Lsu_CanPen` تمامی شماره بیمه های مستمری بگیران بازنشسته، از کارافتاده و فوت شده که تا قبل از مقطع زمانی ۱۳۹۹/۱۲/۳۰ برای آنها حکم مستمری صادر و ثبت شده است و دارای پرونده فعال و واصله می باشند، به صورت مجزا تفکیک و استخراج شده اند.

اقلام اطلاعاتی استخراجی مربوط به مستمری بگیران بازنشسته، موارد زیر را شامل می شود:

۱- جنسیت؛ ۲- تاریخ تولد؛ ۳- تاریخ برقراری؛ ۴- تاریخ صدور حکم؛ ۵- تاریخ درخواست؛ ۶- کد اساس برقراری؛ ۷- سابقه پرداخت حق بیمه؛ ۸- سابقه ارفاقی؛ ۹- سابقه ارفاقی مشاغل سخت و زیان آور طبق استفساریه؛ ۱۰- متوسط دستمزد مشمول کسر حق بیمه (۲ سال آخر)؛ ۱۱- نوع بیمه قبل از بازنشستگی؛ ۱۲- مبلغ مستمری پرداختی؛ ۱۳- اداره کل؛ ۱۴- شعبه.

اقلام اطلاعاتی استخراجی مربوط به مستمری بگیران از کارافتاده شامل موارد زیر می باشد:

۱- جنسیت؛ ۲- تاریخ تولد؛ ۳- تاریخ برقراری؛ ۴- تاریخ صدور حکم؛ ۵- تاریخ درخواست؛ ۶- کد اساس برقراری؛ ۷- سابقه پرداخت حق بیمه؛ ۸- نوع از کارافتادگی؛ ۹- متوسط دستمزد؛ ۱۰- نوع بیمه پیش از از کارافتادگی؛ ۱۱- مبلغ مستمری پرداختی؛ ۱۲- اداره کل؛ ۱۳- شعبه.

اقلام اطلاعاتی استخراجی مربوط به پرونده های فوتی شامل موارد زیر است:

۱- جنسیت؛ ۲- تاریخ تولد؛ ۳- تاریخ برقراری؛ ۴- تاریخ صدور حکم؛ ۵- تاریخ درخواست؛ ۶- کد اساس برقراری؛ ۷- سابقه پرداخت حق بیمه؛ ۸- متوسط دستمزد؛ ۹- نوع فوت؛ ۱۰- نوع بیمه قبل از فوت؛ ۱۱- مبلغ مستمری پرداختی؛ ۱۲- تعداد بازماندگان پرونده؛ ۱۳- اداره کل؛ ۱۴- شعبه.

گزارش مستمری بگیران سال ۱۳۹۹

اقدام اطلاعاتی استخراجی مربوط به بازماندگان شامل موارد زیر است:

۱- جنسیت؛ ۲- تاریخ تولد؛ ۳- نسبت بازمانده با متوفی ۴- مستمری انفرادی؛ ۵- اداره کل؛ ۶- شعبه.

- استخراج اطلاعات هویتی مستمری بگیران: اطلاعات هویتی مستمری بگیران (فیلدهای جنسیت، تاریخ تولد و سن افراد) مانند بیمه شدگان فعال با مرتبط نمودن شماره بیمه مستمری بگیران با جدول هویتی بیمه شدگان (Reginsurancespec) سازمان در پایگاه بیمه شدگان تجمیعی استخراج و محاسبه گردیده است.

- استخراج مبلغ مستمری پرداختی به مستمری بگیران: مستمری اسفند ماه سال ۱۳۹۹ به عنوان حقوق مستمری بگیران، با مرتبط نمودن شماره بیمه و شماره مستمری آنها با رکوردهای اطلاعاتی موجود در جدول اسناد پرداختی (Lsu_Amtcan) استخراج گردیده است. قابل ذکر است این مبلغ فقط ناشی از احکام صادره بوده و معادل سند پرداختی به مستمری بگیران می باشد و هیچ گونه مزایا و کمک یارانه دولتی را شامل نمی شود.

پالایش داده ها

هدف گزارش حاضر، ارائه آمار توصیفی صحیح و معتبر درخصوص اطلاعات مستمری بگیران می باشد. به همین منظور نسبت به پالایش برخی از فیلدها و حذف مقادیر نامتعارف از مجموعه داده ها اقدام گردیده است.

• مجموعه داده بازنشستگان:

تعداد کل بازنشستگان پس از استخراج از پایگاه اطلاعات مستمری بگیران و پیش از پالایش ۲,۲۰۶,۳۸۷ بوده است که پس از لحاظ شرایط ذیل و حذف رکوردهای فاقد این شرایط، این تعداد به ۲,۲۰۶,۲۷۰ رسیده است:

- جنسیت: کد ثبت شده در مورد جنسیت می بایست یکی از کدهای ۱ یا ۲ باشد (کد ۱ به عنوان مرد و کد ۲ به عنوان زن در نظر گرفته می شود). برخی اساس های برقراری مربوط به یک جنسیت خاص است. برای مثال اساس برقراری ۱۰۹۱۱ با شرح «بازنشستگی زنان کارگر موضوع بخشنامه ۲۳ مستمریها» و اساس برقراری ۱۰۷۰۲ با شرح « بند ۲ بخشنامه شماره ۷ مستمریها»، مربوط به زنان و اساس برقراری ۱۰۷۰۱ با شرح « بند ۱ بخشنامه شماره ۷ مستمریها» مربوط به مردان است که در این موارد کدهای نامتناسب اصلاح گردید.
- سن در زمان برقراری: مقادیر این فیلد بین ۳۰ و ۱۰۶ سال در نظر گرفته می شود. علت در نظر گرفتن سن ۳۰ بعنوان حداقل سن قابل قبول، احتساب سن ۱۰ سال بعنوان حداقل سن کار و حداقل سابقه ۲۰ سال بعنوان سابقه مورد قبول حق بیمه در مشاغل سخت و زیان آور می باشد. مقدار حداکثر سن قابل قبول نیز با توجه به جدول عمر فرانسه معادل ۱۰۶ سال در نظر گرفته شده است.
- سن فعلی: مقادیر این فیلد بین ۳۰ و ۱۰۶ سال در نظر گرفته می شود.
- سابقه اصلی: حداقل سابقه معادل ۱۰ سال در نظر گرفته شده است.
- اساس برقراری: کد اساس برقراری می بایست با دو رقم ۱۰ آغاز شود و سایر کدها جزء کدهای نامشخص در نظر گرفته می شود.
- مستمری: حداقل مقادیر مستمری بازنشستگان معادل یک سوم حداقل دستمزد در نظر گرفته می شود.

• مجموعه داده از کارافتادگان:

تعداد کل از کارافتادگان پس از استخراج از پایگاه اطلاعات مستمری بگیران و پیش از پالایش ۱۴۱,۳۶۹ بوده است که پس از لحاظ شرایط ذیل و حذف رکوردهای فاقد این شرایط، این تعداد به ۱۴۱,۳۶۶ رسیده است:

- جنسیت: کد ثبت شده در مورد جنسیت می بایست یکی از کدهای ۱ یا ۲ باشد (کد ۱ به عنوان مرد و کد ۲ به عنوان زن در نظر گرفته می شود).
- سن در زمان برقراری: حداقل سن برقراری معادل ۱۰ سال در نظر گرفته می شود.

گزارش مستمری بگیران سال ۱۳۹۹

- **سن فعلی:** مقادیر این فیلد بین ۱۰ و ۱۰۶ سال در نظر گرفته می شود. علت درنظر گرفتن سن ۱۰ بعنوان حداقل سن قابل قبول، احتساب سن ۱۰ سال بعنوان حداقل سن کار می باشد. مقدار حداکثر سن قابل قبول نیز با توجه به جدول عمر فرانسه درنظر گرفته شده است.
- **اساس برقراری:** کد اساس برقراری می بایست یکی از کدهای مربوط به ازکارافتادگان بوده و دو رقم اول آن ۱۱، ۱۲ یا ۱۳ باشد. ثبت کدهای مربوط به بازنشستگان و فوت شدگان جزء کدهای نامشخص در نظر گرفته می شود.

• مجموعه داده فوت شدگان:

- تعداد کل فوت شدگان پس از استخراج از پایگاه اطلاعات مستمری بگیران و پیش از پالایش ۹۴۱,۵۴۱ بوده است که شرایط ذیل جهت پالایش این داده ها در نظر گرفته شده است:
- **جنسیت:** کد ثبت شده در مورد جنسیت می بایست یکی از کدهای ۱ یا ۲ باشد (کد ۱ به عنوان مرد و کد ۲ به عنوان زن در نظر گرفته می شود).
- **سن در زمان برقراری:** حداقل سن برقراری معادل ۱۰ سال درنظر گرفته می شود.
- **اساس برقراری:** کد اساس برقراری می بایست یکی از کدهای مربوط به فوت شدگان بوده و دو رقم اول آن ۱۵ باشد. ثبت کدهای مربوط به بازنشستگان و ازکارافتادگان، جزء کدهای نامشخص در نظر گرفته می شود.

• مجموعه داده بازماندگان:

- تعداد کل بازماندگان پس از استخراج از پایگاه اطلاعات مستمری بگیران و پیش از پالایش ۱,۸۷۲,۵۰۵ بوده است که شرایط ذیل جهت پالایش این داده ها در نظر گرفته شده است:
- **جنسیت:** کد ثبت شده در مورد جنسیت می بایست یکی از کدهای ۱ یا ۲ باشد (کد ۱ به عنوان مرد و کد ۲ به عنوان زن در نظر گرفته می شود).
- **سن فعلی:** مقادیر این فیلد بین ۰ و ۱۰۶ سال در نظر گرفته می شود. علت درنظر گرفتن سن ۰ بعنوان حداقل سن قابل قبول، احتساب فرزندان زیر یک سال فوت شدگان می باشد. مقدار حداکثر سن قابل قبول نیز با توجه به جدول عمر فرانسه درنظر گرفته شده است.

۱. تصویر کلی از مستمری بگیران

جدول ۱: توزیع فراوانی و میزان شاخص های بیمه ای انواع مستمری بگیران به تفکیک جنسیت

نوع مستمری بگیر	جنسیت	تعداد	درصد ^۱	درصد از کل	میانگین سن برقراری	میانگین سن فعلی	میانگین سابقه ^۲	میانگین مستمری
بازنشستگان	مرد	۱,۹۶۶,۷۶۹	۸۹.۱٪	۵۹.۸٪	۵۶.۸	۶۵.۲	۲۳.۸	۲۶,۷۱۷,۲۳۰
	زن	۲۳۹,۵۰۱	۱۰.۹٪	۷.۳٪	۵۴.۳	۶۰.۹	۱۷.۶	۱۹,۰۶۴,۹۱۲
	کل	۲,۲۰۶,۲۷۰	۱۰۰٪	۶۷.۱٪	۵۶.۵	۶۴.۷	۲۳.۲	۲۵,۸۸۶,۵۳۵
ازکارافتادگان	مرد	۱۳۱,۴۶۳	۹۳.۰٪	۴.۰٪	۴۳.۵	۵۵.۶	۱۰.۲	۱۷,۸۶۶,۵۳۴
	زن	۹,۹۰۳	۷.۰٪	۰.۳٪	۴۳.۶	۵۶.۲	۸.۷	۱۸,۷۶۵,۹۸۹
	کل	۱۴۱,۳۶۶	۱۰۰٪	۴.۳٪	۴۳.۵	۵۵.۶	۱۰.۱	۱۷,۹۲۹,۵۴۳
فوت شدگان ^۲	مرد	۹۲۶,۴۸۸	۹۸.۴٪	۲۸.۲٪	۶۰.۶	۲۵.۵	۱۴.۲	۲۰,۱۰۵,۹۱۸
	زن	۱۵,۰۵۳	۱.۶٪	۰.۵٪	۵۸.۱	۵۲.۶	۱۱.۶	۱۹,۸۰۶,۴۱۵
	کل	۹۴۱,۵۴۱	۱۰۰٪	۲۸.۶٪	۶۰.۶	۴۸.۵	۱۴.۲	۲۰,۱۰۱,۱۳۰
کل مستمری بگیران	مرد	۳,۰۲۴,۷۲۰	۹۲.۰٪	۹۲.۰٪	۵۷.۴	۵۹.۹	۲۰.۳	۲۴,۳۰۷,۴۷۳
	زن	۲۶۴,۴۵۷	۸.۰٪	۸.۰٪	۵۴.۱	۵۳.۷	۱۷.۰	۱۹,۰۹۵,۹۲۵
	جمع	۳,۲۸۹,۱۷۷	۱۰۰٪	۱۰۰٪	۵۷.۱	۵۷.۲	۲۰.۰	۲۳,۸۸۸,۴۵۳

^۱ در ستون درصد، نسبت مردان و زنان در میان هر یک از انواع مستمری بگیران محاسبه شده است.

^۲ در مورد فوت شدگان، در ستون میانگین سن برقراری، میانگین سن در زمان فوت و در ستون میانگین سن فعلی، میانگین سن بازماندگان قرار گرفته است.

^۳ در شاخص میانگین سابقه بازنشستگان، مجموع سوابق اصلی و ارفاقی لحاظ گردیده است.

گزارش مستمری بگیران سال ۱۳۹۹

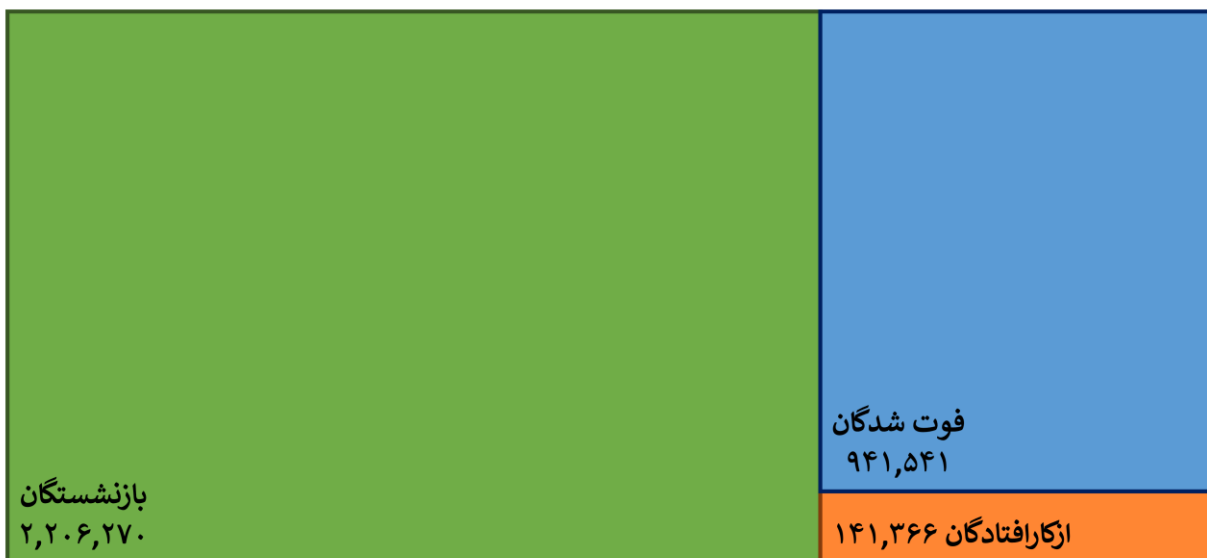

نمودار ۱: تعداد انواع پرونده های مستمری بگیران

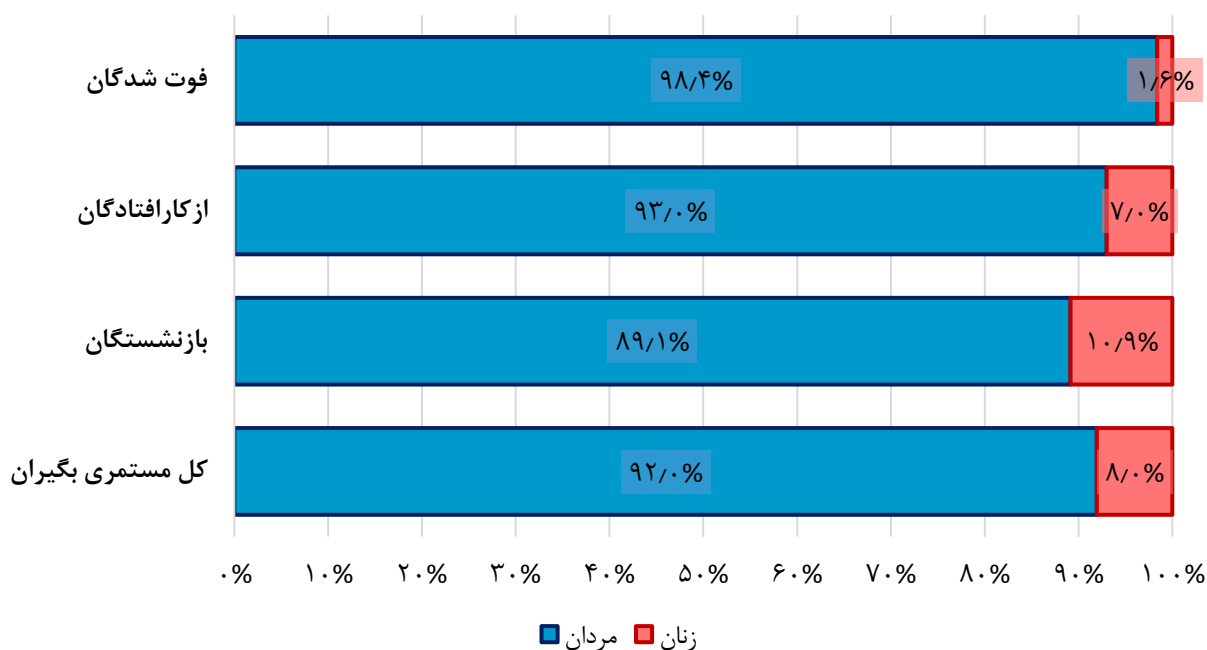

نمودار ۲: نسبت مردان و زنان در انواع پرونده های مستمری بگیران

۲. انواع مستمری بگیران

جدول ۲: توزیع فراوانی و شاخص های بیمه ای بازنشستگان به تفکیک نوع بازنشستگی

نوع بازنشستگی	جنسیت	تعداد	درصد	درصد از کل	میانگین سن برقراری	میانگین سن فعلی	میانگین سابقه	میانگین مستمری
بازنشستگی عادی	مرد	۹۷۹,۶۳۶	۹۰.۱٪	۴۴.۴٪	۵۸.۷	۶۷.۵	۲۵.۲	۲۸,۰۴۲,۷۸۴
	زن	۱۰۷,۱۰۴	۹.۹٪	۴.۹٪	۵۲.۳	۶۱.۱	۲۱.۹	۲۶,۲۴۳,۴۴۵
	کل	۱,۰۸۶,۷۴۰	۱۰۰٪	۴۹.۳٪	۵۸.۱	۶۶.۹	۲۴.۸	۲۷,۸۶۵,۴۵۰
بازنشستگی پیش از موعد	مرد	۹۸۷,۱۳۳	۸۸.۲٪	۴۴.۷٪	۵۴.۸	۶۲.۹	۲۲.۵	۲۵,۴۰۱,۷۴۳
	زن	۱۳۲,۳۹۷	۱۱.۸٪	۶.۰٪	۵۶.۰	۶۰.۷	۱۴.۲	۱۳,۲۵۷,۷۵۹
	کل	۱,۱۱۹,۵۳۰	۱۰۰٪	۵۰.۷٪	۵۴.۹	۶۲.۶	۲۱.۵	۲۳,۹۶۵,۵۸۰

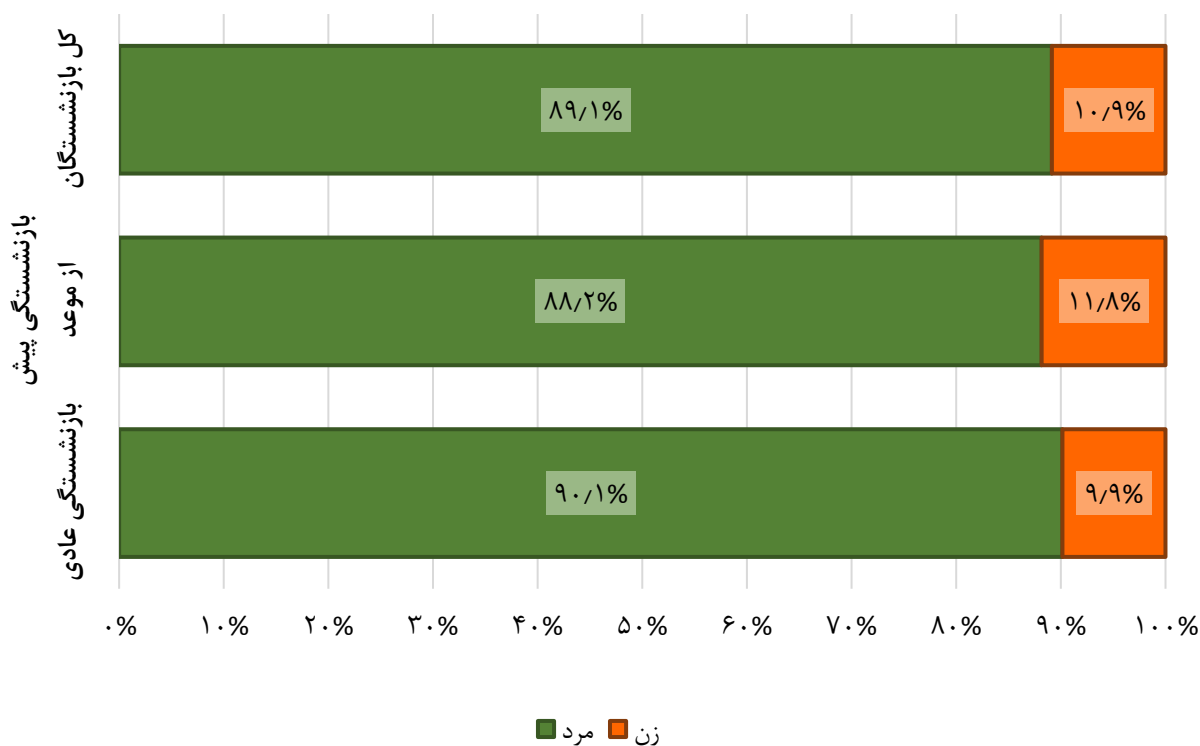

نمودار ۳: نسبت مردان و زنان در انواع بازنشستگان

گزارش مستمری بگیران سال ۱۳۹۹

جدول ۳: توزیع فراوانی و شاخص های بیمه ای از کارافتادگان به تفکیک نوع از کارافتادگی

نوع از کارافتادگی	جنسیت	تعداد	درصد	درصد از کل	میانگین سن برقراری	میانگین سن فعلی	میانگین سابقه	میانگین مستمری
از کارافتاده کلی ناشی از کار	مرد	۱۵,۰۲۰	۹۸.۰٪	۱۰.۶٪	۳۳.۸	۵۰.۹	۵.۴	۱۹,۳۸۵,۴۷۷
	زن	۳۰۷	۲.۰٪	۰.۲٪	۳۱.۳	۴۴.۳	۲.۸	۱۹,۲۵۶,۷۳۰
	کل	۱۵,۳۲۷	۱۰۰٪	۱۰.۸٪	۳۳.۸	۵۰.۸	۵.۳	۱۹,۳۸۲,۸۹۹
از کارافتاده کلی غیر ناشی از کار	مرد	۱۰۱,۳۸۹	۹۱.۶٪	۷۱.۷٪	۴۶.۶	۵۷.۸	۱۱.۸	۱۹,۳۳۴,۶۷۱
	زن	۹,۲۸۱	۸.۴٪	۶.۶٪	۴۴.۴	۵۷.۰	۹.۱	۱۹,۱۷۷,۱۵۶
	کل	۱۱۰,۶۷۰	۱۰۰٪	۷۸.۳٪	۴۶.۴	۵۷.۷	۱۱.۵	۱۹,۳۲۱,۴۶۲
از کارافتاده جزئی	مرد	۱۵,۰۵۴	۹۸.۰٪	۱۰.۶٪	۳۲.۲	۴۵.۳	۴.۸	۶,۴۶۳,۰۹۰
	زن	۳۱۵	۲.۰٪	۰.۲٪	۳۱.۷	۴۳.۴	۲.۹	۶,۱۷۳,۲۹۳
	کل	۱۵,۳۶۹	۱۰۰٪	۱۰.۹٪	۳۲.۲	۴۵.۳	۴.۷	۶,۴۵۷,۱۵۰

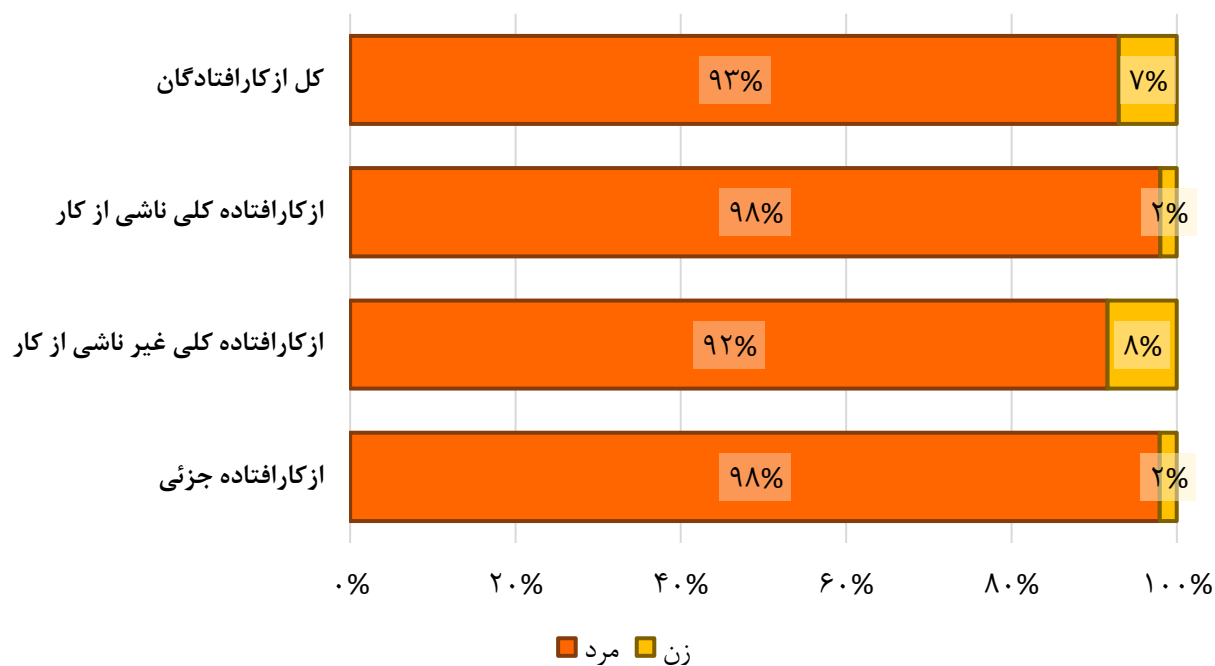

نمودار ۴: نسبت مردان و زنان در انواع از کارافتادگان

گزارش مستمری بگیران سال ۱۳۹۹

جدول ۴: توزیع فراوانی و شاخص های بیمه ای فوت شدگان به تفکیک نوع فوت

نوع فوت	جنسیت	تعداد	درصد	درصد از کل	میانگین سن فوت	میانگین سابقه	میانگین مستمری
فوت ناشی از کار	مرد	۳۱,۱۱۸	۹۹.۸٪	۳.۳٪	۴۰.۲	۶.۳	۲۰,۲۰۷,۹۹۲
	زن	۶۷	۰.۲٪	۰.۰٪	۴۱.۹	۶.۹	۲۱,۱۹۰,۳۱۷
	کل	۳۱,۱۸۵	۱۰۰٪	۳.۳٪	۴۰.۲	۶.۳	۲۰,۲۱۰,۱۰۲
فوت غیر ناشی از کار	مرد	۸۹۵,۳۷۰	۹۸.۴٪	۹۵.۱٪	۶۱.۳	۱۴.۵	۲۰,۱۰۲,۳۷۱
	زن	۱۴,۹۸۶	۱.۶٪	۱.۶٪	۵۸.۲	۱۱.۶	۱۹,۸۰۰,۲۲۸
	کل	۹۱۰,۳۵۶	۱۰۰٪	۹۶.۷٪	۶۱.۳	۱۴.۵	۲۰,۰۹۷,۳۹۷

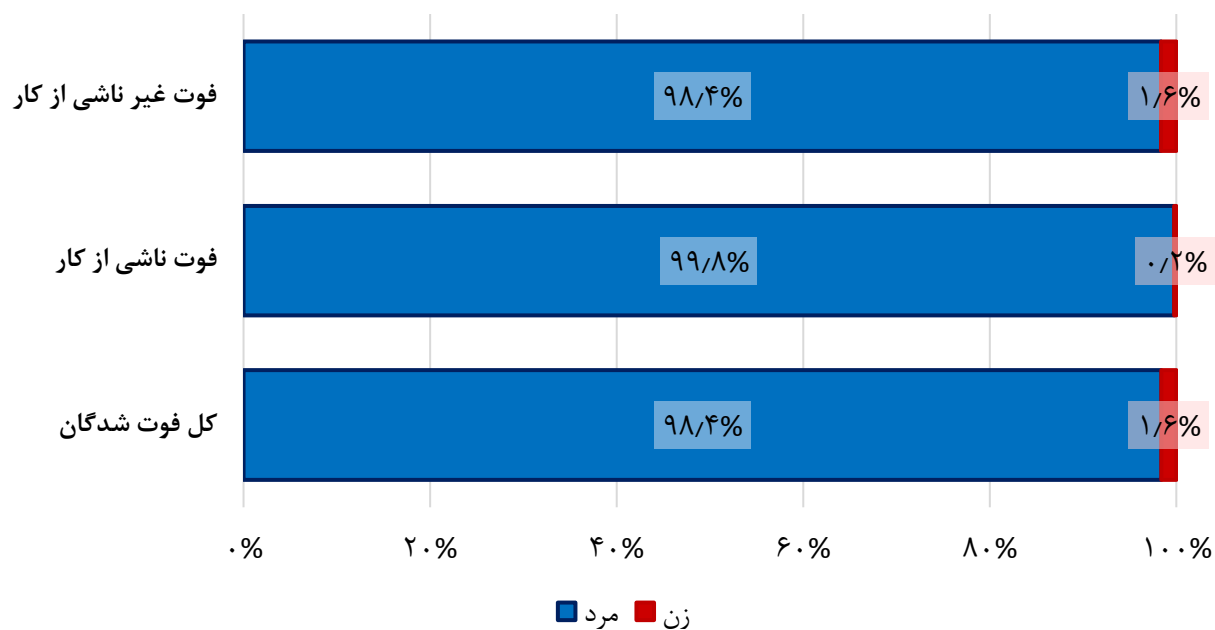

نمودار ۵: نسبت مردان و زنان در انواع فوت شدگان

جدول ۵: توزیع فراوانی و میزان شاخص های بیمه ای بازنشستگان به تفکیک گروه های سنی

سن فعلی	جنسیت	تعداد	درصد	درصد از کل	میانگین سن برقراری	میانگین سن فعلی	میانگین سابقه	میانگین مستمری
۳۵ تا ۳۹	مرد	۱۶۲	۹۹.۴٪	۰.۰٪	۳۷.۱	۳۸.۵	۲۱.۷	۲۸,۷۶۰,۲۸۴
	زن	۱	۰.۶٪	۰.۰٪	۳۷.۰	۳۹.۰	۲۰.۹	۳۴,۴۴۱,۸۱۳
	کل	۱۶۳	۱۰۰٪	۰.۰٪	۳۷.۱	۳۸.۵	۲۱.۷	۲۸,۷۹۵,۱۴۰
۴۰ تا ۴۴	مرد	۵,۸۶۳	۷۱.۰٪	۰.۳٪	۴۱.۴	۴۳.۱	۲۳.۰	۴۲,۷۷۴,۸۹۲
	زن	۲,۳۹۱	۲۹.۰٪	۰.۱٪	۴۲.۳	۴۳.۵	۲۲.۰	۲۷,۳۸۶,۹۸۰
	کل	۸,۲۵۴	۱۰۰٪	۰.۴٪	۴۱.۷	۴۳.۲	۲۲.۷	۳۸,۳۱۷,۳۵۷
۴۵ تا ۴۹	مرد	۴۲,۷۷۱	۷۵.۷٪	۱.۹٪	۴۴.۳	۴۷.۵	۲۵.۷	۴۳,۵۳۲,۷۳۶
	زن	۱۳,۷۵۰	۲۴.۳٪	۰.۶٪	۴۴.۴	۴۷.۳	۲۲.۶	۲۹,۰۹۸,۹۷۱
	کل	۵۶,۵۲۱	۱۰۰٪	۲.۶٪	۴۴.۳	۴۷.۵	۲۵.۰	۴۰,۰۲۱,۳۹۹
۵۰ تا ۵۴	مرد	۱۷۶,۰۰۶	۸۸.۵٪	۸.۰٪	۴۸.۳	۵۲.۴	۲۹.۶	۴۰,۱۷۷,۰۴۸
	زن	۲۲,۹۸۰	۱۱.۵٪	۱.۰٪	۴۷.۴	۵۲.۱	۲۳.۸	۳۱,۸۱۹,۲۵۶
	کل	۱۹۸,۹۸۶	۱۰۰٪	۹.۰٪	۴۸.۲	۵۲.۴	۲۹.۰	۳۹,۲۱۱,۸۴۴
۵۵ تا ۵۹	مرد	۲۶۴,۶۸۴	۷۸.۱٪	۱۲.۰٪	۵۱.۱	۵۷.۱	۳۰.۱	۳۷,۲۸۹,۵۳۹
	زن	۷۴,۰۱۷	۲۱.۹٪	۳.۴٪	۵۴.۱	۵۷.۳	۱۵.۹	۱۵,۷۱۱,۷۶۸
	کل	۳۳۸,۷۰۱	۱۰۰٪	۱۵.۴٪	۵۱.۸	۵۷.۱	۲۷.۰	۳۲,۵۷۴,۱۰۶
۶۰ تا ۶۴	مرد	۵۱۹,۹۸۳	۸۸.۹٪	۲۳.۶٪	۵۶.۸	۶۲.۱	۲۳.۷	۲۴,۶۱۱,۴۰۸
	زن	۶۴,۸۲۶	۱۱.۱٪	۲.۹٪	۵۶.۲	۶۱.۸	۱۶.۴	۱۵,۸۳۸,۰۳۴
	کل	۵۸۴,۸۰۹	۱۰۰٪	۲۶.۵٪	۵۶.۸	۶۲.۱	۲۲.۹	۲۳,۶۳۸,۸۸۱
۶۵ تا ۶۹	مرد	۴۲۴,۱۵۳	۹۲.۸٪	۱۹.۲٪	۵۸.۸	۶۶.۸	۲۲.۴	۲۲,۷۳۴,۳۷۱
	زن	۳۳,۰۲۴	۷.۲٪	۱.۵٪	۵۷.۳	۶۶.۷	۱۷.۶	۱۷,۹۴۰,۳۷۲
	کل	۴۵۷,۱۷۷	۱۰۰٪	۲۰.۷٪	۵۸.۷	۶۶.۸	۲۲.۱	۲۲,۳۸۸,۰۷۸
۷۰ تا ۷۴	مرد	۲۳۸,۸۱۲	۹۴.۵٪	۱۰.۸٪	۶۰.۲	۷۱.۸	۲۱.۳	۲۱,۵۲۶,۰۴۸
	زن	۱۳,۹۸۵	۵.۵٪	۰.۶٪	۵۷.۷	۷۱.۷	۱۸.۲	۲۰,۵۶۴,۴۷۳
	کل	۲۵۲,۷۹۷	۱۰۰٪	۱۱.۵٪	۶۰.۱	۷۱.۸	۲۱.۱	۲۱,۴۷۲,۸۵۲
۷۵ تا ۷۹	مرد	۱۴۱,۹۶۸	۹۵.۰٪	۶.۴٪	۶۱.۷	۷۶.۸	۱۹.۷	۲۰,۵۳۷,۷۵۰
	زن	۷,۳۹۷	۵.۰٪	۰.۳٪	۵۸.۵	۷۶.۷	۱۷.۱	۲۰,۵۴۶,۶۷۰
	کل	۱۴۹,۳۶۵	۱۰۰٪	۶.۸٪	۶۱.۶	۷۶.۸	۱۹.۶	۲۰,۵۳۸,۱۹۲

گزارش مستمری بگیران سال ۱۳۹۹

ادامه جدول ۵: توزیع فراوانی و میزان شاخص های بیمه ای بازنشستگان به تفکیک گروه های سنی

سن فعلی	جنسیت	تعداد	درصد درصد	درصد از کل	میانگین سن برقراری	میانگین سن فعلی	میانگین سابقه	میانگین مستمری
۸۰ تا ۸۴	مرد	۸۹,۲۰۷	۹۵.۶٪	۴.۰٪	۶۳.۵	۸۱.۸	۱۸.۱	۱۹,۶۱۹,۰۱۱
	زن	۴,۱۴۷	۴.۴٪	۰.۲٪	۵۹.۴	۸۱.۸	۱۶.۳	۲۰,۷۱۳,۴۶۲
	کل	۹۳,۳۵۴	۱۰۰٪	۴.۲٪	۶۳.۳	۸۱.۸	۱۸.۰	۱۹,۶۶۷,۶۲۹
بیشتر و ۸۵	مرد	۶۳,۱۶۰	۹۵.۵٪	۲.۹٪	۶۵.۷	۸۸.۲	۱۷.۱	۱۹,۶۴۸,۲۹۶
	زن	۲,۹۸۳	۴.۵٪	۰.۱٪	۶۱.۴	۸۸.۷	۱۵.۳	۲۰,۶۶۲,۹۸۴
	کل	۶۶,۱۴۳	۱۰۰٪	۳.۰٪	۶۵.۵	۸۸.۲	۱۷.۱	۱۹,۶۹۴,۰۵۷

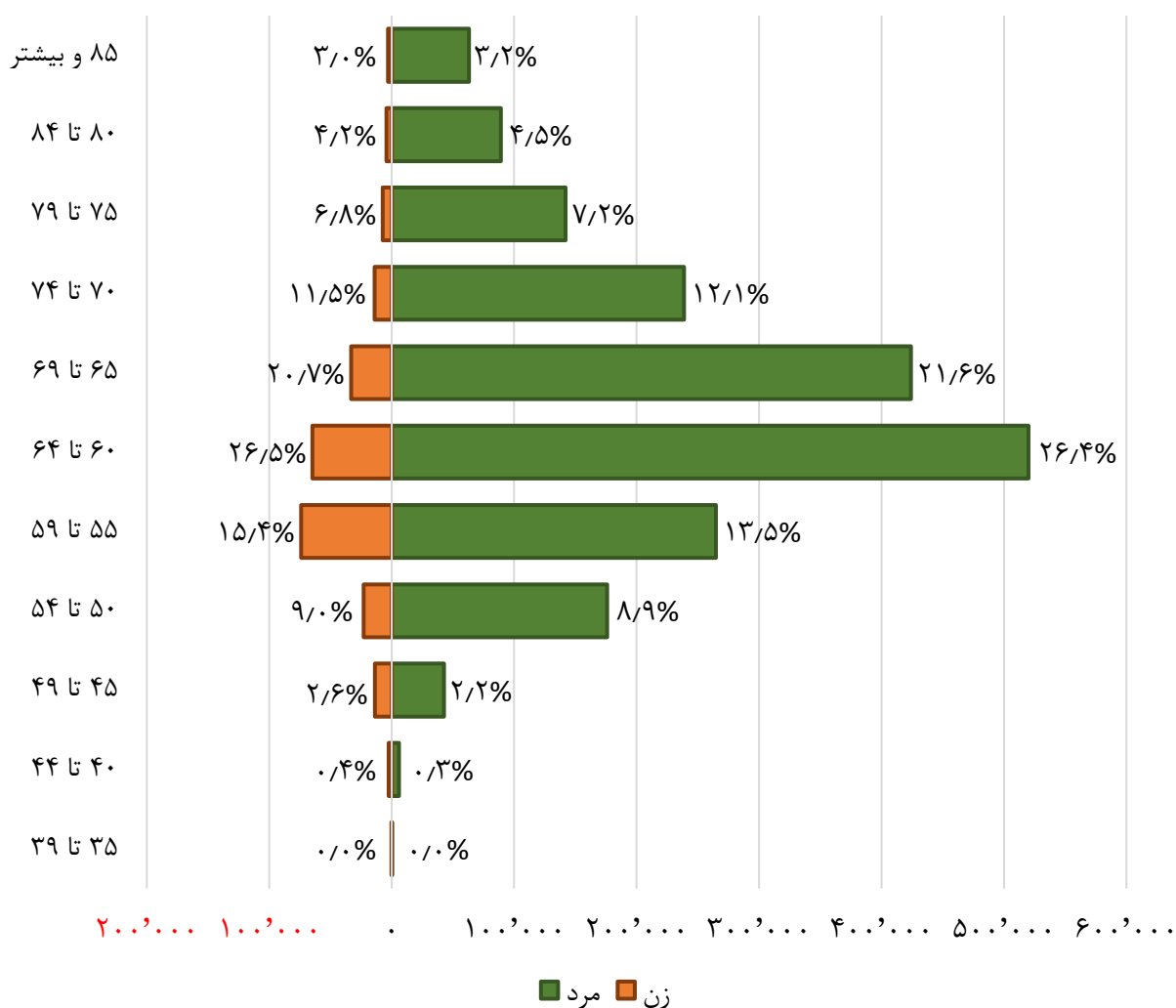

نمودار ۶: هرم سنی بازنشستگان

گزارش مستمری بگیران سال ۱۳۹۹

جدول ۶: توزیع فراوانی و میزان شاخص های بیمه ای از کارافتادگان به تفکیک گروه های سنی

سن فعلی	جنسیت	تعداد	درصد	درصد از کل	میانگین سن برقراری	میانگین سن فعلی	میانگین سابقه	میانگین مستمری
۱۹ تا ۱۵	مرد	۱۷	۹۴.۴٪	۰.۰٪	۱۶.۳	۱۸.۲	۰.۵	۱۲,۹۷۶,۹۷۸
	زن	۱	۵.۶٪	۰.۰٪	۱۷.۰	۱۹.۰	۰.۸	۴,۲۱۹,۴۰۴
	کل	۱۸	۱۰۰٪	۰.۰٪	۱۶.۳	۱۸.۲	۰.۵	۱۲,۴۹۰,۴۴۶
۲۰ تا ۲۴	مرد	۱۵۹	۹۷.۰٪	۰.۱٪	۱۹.۹	۲۳.۰	۱.۰	۱۳,۷۲۴,۶۳۲
	زن	۵	۳.۰٪	۰.۰٪	۲۰.۸	۲۳.۲	۰.۸	۱۱,۵۴۹,۲۲۴
	کل	۱۶۴	۱۰۰٪	۰.۱٪	۱۹.۹	۲۳.۰	۱.۰	۱۳,۶۵۸,۳۰۹
۲۵ تا ۲۹	مرد	۱,۰۶۱	۹۵.۳٪	۰.۸٪	۲۳.۲	۲۷.۸	۲.۱	۱۴,۲۸۰,۶۵۵
	زن	۵۲	۴.۷٪	۰.۰٪	۲۲.۸	۲۷.۹	۲.۲	۱۵,۵۵۲,۳۸۷
	کل	۱,۱۱۳	۱۰۰٪	۰.۸٪	۲۳.۱	۲۷.۸	۲.۱	۱۴,۳۴۰,۰۷۱
۳۰ تا ۳۴	مرد	۴,۰۲۷	۹۴.۷٪	۲.۸٪	۲۶.۲	۳۲.۴	۳.۵	۱۴,۶۹۳,۰۹۸
	زن	۲۲۴	۵.۳٪	۰.۲٪	۲۷.۷	۳۲.۵	۳.۸	۱۷,۰۴۹,۳۱۲
	کل	۴,۲۵۱	۱۰۰٪	۳.۰٪	۲۶.۳	۳۲.۴	۳.۶	۱۴,۸۱۷,۲۵۵
۳۵ تا ۳۹	مرد	۹,۳۹۷	۹۳.۱٪	۶.۶٪	۲۹.۷	۳۷.۲	۵.۳	۱۵,۵۸۷,۰۰۸
	زن	۶۹۶	۶.۹٪	۰.۵٪	۳۱.۴	۳۷.۳	۵.۶	۱۷,۹۳۷,۲۲۰
	کل	۱۰,۰۹۳	۱۰۰٪	۷.۱٪	۲۹.۹	۳۷.۲	۵.۳	۱۵,۷۴۹,۰۷۵
۴۰ تا ۴۴	مرد	۱۲,۶۵۱	۹۲.۸٪	۸.۹٪	۳۳.۵	۴۲.۰	۷.۲	۱۶,۱۴۱,۹۹۶
	زن	۹۸۱	۷.۲٪	۰.۷٪	۳۵.۷	۴۲.۰	۷.۵	۱۸,۵۵۳,۳۲۶
	کل	۱۳,۶۳۲	۱۰۰٪	۹.۶٪	۳۳.۶	۴۲.۰	۷.۲	۱۶,۳۱۵,۵۲۳
۴۵ تا ۴۹	مرد	۱۵,۱۲۳	۹۲.۵٪	۱۰.۷٪	۳۷.۷	۴۷.۱	۹.۲	۱۶,۹۲۰,۵۷۳
	زن	۱,۲۲۶	۷.۵٪	۰.۹٪	۴۰.۱	۴۷.۰	۸.۳	۱۸,۶۱۲,۱۲۸
	کل	۱۶,۳۴۹	۱۰۰٪	۱۱.۶٪	۳۷.۹	۴۷.۱	۹.۲	۱۷,۰۴۷,۴۲۱
۵۰ تا ۵۴	مرد	۱۸,۳۵۰	۹۲.۸٪	۱۳.۰٪	۴۱.۹	۵۲.۰	۱۱.۲	۱۷,۸۴۵,۹۷۸
	زن	۱,۴۳۴	۷.۲٪	۱.۰٪	۴۴.۳	۵۲.۱	۹.۲	۱۸,۹۵۵,۲۹۹
	کل	۱۹,۷۸۴	۱۰۰٪	۱۴.۰٪	۴۲.۰	۵۲.۰	۱۱.۰	۱۷,۹۲۶,۳۸۵
۵۵ تا ۵۹	مرد	۲۰,۱۷۵	۹۲.۸٪	۱۴.۳٪	۴۶.۳	۵۷.۱	۱۲.۲	۱۸,۵۰۴,۸۲۵
	زن	۱,۵۷۰	۷.۲٪	۱.۱٪	۴۷.۵	۵۷.۱	۹.۴	۱۸,۸۲۳,۶۵۰
	کل	۲۱,۷۴۵	۱۰۰٪	۱۵.۴٪	۴۶.۴	۵۷.۱	۱۲.۰	۱۸,۵۲۷,۸۴۴
۶۰ تا ۶۴	مرد	۲۰,۳۰۰	۹۳.۸٪	۱۴.۴٪	۴۹.۵	۶۱.۹	۱۲.۵	۱۸,۸۶۰,۹۳۷
	زن	۱,۳۳۵	۶.۲٪	۰.۹٪	۴۸.۲	۶۱.۹	۹.۷	۱۸,۷۲۱,۴۱۹
	کل	۲۱,۶۳۵	۱۰۰٪	۱۵.۳٪	۴۹.۴	۶۱.۹	۱۲.۳	۱۸,۸۵۲,۳۲۸

گزارش مستمری بگیران سال ۱۳۹۹

ادامه جدول ۶: توزیع فراوانی و میزان شاخص های بیمه ای از کارافتادگان به تفکیک گروه های سنی

سن فعلی	جنسیت	تعداد	درصد درصد	درصد از کل	میانگین سن برقراری	میانگین سن فعلی	میانگین سابقه	میانگین مستمری
۶۵ تا ۶۹	مرد	۱۳,۸۱۵	۹۴.۰٪	۹.۸٪	۵۱.۲	۶۶.۸	۱۲.۳	۱۹,۰۹۸,۳۹۲
	زن	۸۸۰	۶.۰٪	۰.۶٪	۴۷.۵	۶۶.۸	۱۰.۱	۱۸,۸۷۹,۱۲۱
	کل	۱۴,۶۹۵	۱۰۰٪	۱۰.۴٪	۵۱.۰	۶۶.۸	۱۲.۲	۱۹,۰۸۵,۲۶۱
۷۰ تا ۷۴	مرد	۷,۲۲۳	۹۲.۹٪	۵.۱٪	۵۲.۴	۷۱.۷	۱۱.۴	۱۹,۱۸۷,۶۸۲
	زن	۵۴۹	۷.۱٪	۰.۴٪	۴۷.۲	۷۱.۷	۹.۹	۱۹,۴۶۱,۸۳۳
	کل	۷,۷۷۲	۱۰۰٪	۵.۵٪	۵۲.۰	۷۱.۷	۱۱.۳	۱۹,۲۰۷,۰۴۸
۷۵ تا ۷۹	مرد	۴,۰۷۶	۹۲.۰٪	۲.۹٪	۵۳.۵	۷۶.۸	۱۰.۸	۱۹,۴۹۱,۳۶۸
	زن	۳۵۶	۸.۰٪	۰.۳٪	۴۸.۲	۷۶.۹	۹.۹	۱۹,۶۵۷,۹۶۲
	کل	۴,۴۳۲	۱۰۰٪	۳.۱٪	۵۳.۱	۷۶.۸	۱۰.۷	۱۹,۵۰۴,۷۴۹
۸۰ تا ۸۴	مرد	۲,۷۷۸	۸۹.۷٪	۲.۰٪	۵۶.۲	۸۱.۹	۱۰.۱	۱۹,۶۴۵,۵۳۴
	زن	۳۱۹	۱۰.۳٪	۰.۲٪	۴۹.۴	۸۱.۷	۹.۰	۱۹,۷۱۶,۱۲۳
	کل	۳,۰۹۷	۱۰۰٪	۲.۲٪	۵۵.۵	۸۱.۸	۱۰.۰	۱۹,۶۵۲,۸۰۵
۸۵ و بیشتر	مرد	۲,۳۱۱	۸۹.۴٪	۱.۶٪	۶۰.۸	۸۸.۴	۹.۰	۱۹,۶۲۲,۰۵۸
	زن	۲۷۵	۱۰.۶٪	۰.۲٪	۵۴.۶	۸۸.۵	۷.۶	۱۹,۳۹۰,۱۳۶
	کل	۲,۵۸۶	۱۰۰٪	۱.۸٪	۶۰.۱	۸۸.۴	۸.۸	۱۹,۵۹۷,۳۹۵

گزارش مستمری بگیران سال ۱۳۹۹

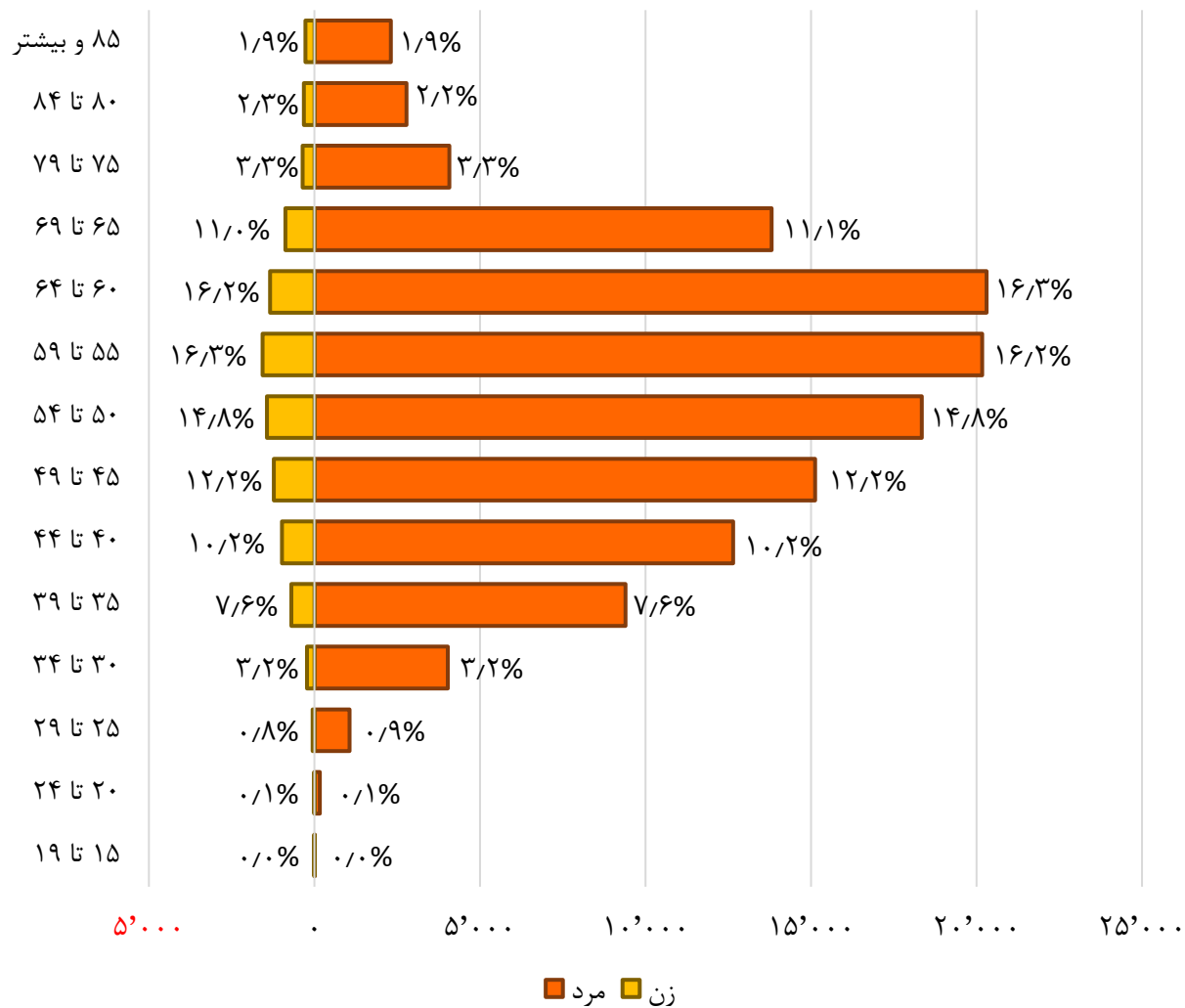

نمودار ۷: هرم سنی ازکارافتادگان

گزارش مستمری بگیران سال ۱۳۹۹

جدول ۷: توزیع فراوانی و میزان شاخص های بیمه ای بازماندگان به تفکیک رده های سنی

سن فعلی	جنسیت	تعداد	درصد	درصد از کل	میانگین سن فعلی	میانگین مستمری
کمتر از ۵	مرد	۴,۰۳۸	۴۹.۹٪	۰.۲٪	۳.۰	۱۹,۴۴۸,۵۱۸
	زن	۴,۰۵۹	۵۰.۱٪	۰.۲٪	۲.۹	۱۹,۹۱۶,۳۶۵
	کل	۸,۰۹۷	۱۰۰٪	۰.۴٪	۳.۰	۱۹,۶۸۳,۰۴۸
۹ تا ۵	مرد	۱۶,۴۶۰	۵۱.۱٪	۰.۹٪	۷.۳	۱۹,۰۷۱,۸۶۷
	زن	۱۵,۷۴۹	۴۸.۹٪	۰.۸٪	۷.۳	۱۹,۰۳۴,۴۲۴
	کل	۳۲,۲۰۹	۱۰۰٪	۱.۷٪	۷.۳	۱۹,۰۵۳,۵۵۹
۱۴ تا ۱۰	مرد	۳۰,۶۵۰	۵۱.۲٪	۱.۶٪	۱۲.۲	۱۹,۱۵۴,۴۰۱
	زن	۲۹,۱۸۷	۴۸.۸٪	۱.۶٪	۱۲.۲	۱۹,۴۰۹,۵۵۲
	کل	۵۹,۸۳۷	۱۰۰٪	۳.۲٪	۱۲.۲	۱۹,۲۷۸,۸۵۷
۱۹ تا ۱۵	مرد	۴۴,۸۹۹	۵۱.۴٪	۲.۴٪	۱۷.۱	۲۰,۰۳۹,۷۳۷
	زن	۴۲,۵۲۶	۴۸.۶٪	۲.۳٪	۱۷.۱	۲۰,۰۰۳,۱۹۶
	کل	۸۷,۴۲۵	۱۰۰٪	۴.۷٪	۱۷.۱	۲۰,۰۲۱,۹۶۲
۲۴ تا ۲۰	مرد	۵۰,۰۳۹	۴۷.۳٪	۲.۷٪	۲۲.۰	۲۰,۹۶۹,۷۵۴
	زن	۵۵,۷۳۲	۵۲.۷٪	۳.۰٪	۲۲.۱	۲۰,۶۶۴,۰۸۱
	کل	۱۰۵,۷۷۱	۱۰۰٪	۵.۶٪	۲۲.۱	۲۰,۸۰۸,۶۹۱
۲۹ تا ۲۵	مرد	۵۴,۹۱۱	۳۹.۸٪	۲.۹٪	۲۷.۱	۲۰,۹۵۶,۹۳۶
	زن	۸۲,۹۴۳	۶۰.۲٪	۴.۴٪	۲۷.۲	۲۰,۷۵۱,۰۶۱
	کل	۱۳۷,۸۵۴	۱۰۰٪	۷.۴٪	۲۷.۲	۲۰,۸۳۳,۰۶۷
۳۴ تا ۳۰	مرد	۴۳,۴۱۱	۲۶.۳٪	۲.۳٪	۳۱.۶	۲۱,۲۷۸,۱۶۵
	زن	۱۲۱,۴۸۳	۷۳.۷٪	۶.۵٪	۳۲.۰	۲۰,۶۵۶,۳۶۸
	کل	۱۶۴,۸۹۴	۱۰۰٪	۸.۸٪	۳۱.۹	۲۰,۸۲۰,۰۶۶
۳۹ تا ۳۵	مرد	۱۵,۳۴۳	۱۰.۹٪	۰.۸٪	۳۶.۵	۲۱,۸۶۲,۹۵۲
	زن	۱۲۵,۹۸۳	۸۹.۱٪	۶.۷٪	۳۶.۹	۲۰,۶۵۴,۹۴۱
	کل	۱۴۱,۳۲۶	۱۰۰٪	۷.۵٪	۳۶.۹	۲۰,۷۸۶,۰۸۹
۴۴ تا ۴۰	مرد	۵,۰۵۱	۴.۵٪	۰.۳٪	۴۱.۷	۲۲,۲۹۷,۶۵۹
	زن	۱۰۶,۷۸۸	۹۵.۵٪	۵.۷٪	۴۱.۹	۲۰,۶۱۷,۴۲۶
	کل	۱۱۱,۸۳۹	۱۰۰٪	۶.۰٪	۴۱.۹	۲۰,۶۹۳,۳۱۰
۴۹ تا ۴۵	مرد	۳,۵۸۴	۳.۴٪	۰.۲٪	۴۷.۰	۲۲,۴۶۰,۶۵۵
	زن	۱۰۰,۸۸۵	۹۶.۶٪	۵.۴٪	۴۷.۰	۲۰,۸۷۶,۹۸۱
	کل	۱۰۴,۴۶۹	۱۰۰٪	۵.۶٪	۴۷.۰	۲۰,۹۳۱,۳۱۲

گزارش مستمری بگیران سال ۱۳۹۹

ادامه جدول ۷: توزیع فراوانی و میزان شاخص های بیمه ای بازماندگان به تفکیک رده های سنی

سن فعلی	جنسیت	تعداد	درصد	درصد از کل	میانگین سن فعلی	میانگین مستمری
۵۰ تا ۵۴	مرد	۲,۷۳۵	۲.۳٪	۰.۱٪	۵۱.۹	۲۳,۲۸۳,۳۸۷
	زن	۱۱۶,۴۹۹	۹۷.۷٪	۶.۲٪	۵۲.۰	۲۱,۱۸۹,۶۸۶
	کل	۱۱۹,۲۳۴	۱۰۰٪	۶.۴٪	۵۲.۰	۲۱,۲۳۷,۷۱۱
۵۵ تا ۵۹	مرد	۱,۸۷۲	۱.۴٪	۰.۱٪	۵۶.۹	۲۴,۵۶۰,۷۸۱
	زن	۱۲۸,۴۸۷	۹۸.۶٪	۶.۹٪	۵۷.۱	۲۱,۱۶۳,۲۵۹
	کل	۱۳۰,۳۵۹	۱۰۰٪	۷.۰٪	۵۷.۱	۲۱,۲۱۲,۰۴۹
۶۰ تا ۶۴	مرد	۱,۰۶۴	۰.۷٪	۰.۱٪	۶۱.۶	۲۳,۶۷۲,۰۰۳
	زن	۱۴۷,۱۶۶	۹۹.۳٪	۷.۹٪	۶۲.۰	۲۰,۷۹۹,۰۵۵
	کل	۱۴۸,۲۳۰	۱۰۰٪	۷.۹٪	۶۲.۰	۲۰,۸۱۹,۶۷۷
۶۵ تا ۶۹	مرد	۶۲۵	۰.۴٪	۰.۰٪	۶۶.۹	۲۲,۲۵۱,۵۶۳
	زن	۱۴۷,۹۲۴	۹۹.۶٪	۷.۹٪	۶۷.۰	۲۰,۴۱۲,۵۴۹
	کل	۱۴۸,۵۴۹	۱۰۰٪	۷.۹٪	۶۷.۰	۲۰,۴۲۰,۲۸۶
۷۰ تا ۷۴	مرد	۶۹۰	۰.۵٪	۰.۰٪	۷۲.۰	۲۲,۰۰۶,۴۹۳
	زن	۱۲۵,۸۳۴	۹۹.۵٪	۶.۷٪	۷۱.۹	۲۰,۳۸۴,۰۵۱
	کل	۱۲۶,۵۲۴	۱۰۰٪	۶.۸٪	۷۱.۹	۲۰,۳۹۲,۸۹۹
۷۵ تا ۷۹	مرد	۷۷۱	۰.۸٪	۰.۰٪	۷۷.۱	۲۳,۰۵۰,۱۴۷
	زن	۹۳,۶۷۵	۹۹.۲٪	۵.۰٪	۷۶.۸	۲۰,۴۸۲,۷۸۸
	کل	۹۴,۴۴۶	۱۰۰٪	۵.۰٪	۷۶.۸	۲۰,۵۰۳,۷۴۷
۸۰ تا ۸۴	مرد	۱,۳۴۹	۱.۹٪	۰.۱٪	۸۲.۳	۲۳,۶۸۸,۷۵۸
	زن	۶۹,۲۴۳	۹۸.۱٪	۳.۷٪	۸۱.۹	۲۰,۹۵۰,۰۵۲
	کل	۷۰,۵۹۲	۱۰۰٪	۳.۸٪	۸۱.۹	۲۱,۰۰۲,۳۸۸
۸۵ و بیشتر	مرد	۴,۹۱۲	۶.۱٪	۰.۳٪	۹۱.۸	۲۴,۲۰۳,۵۰۰
	زن	۷۵,۹۳۸	۹۳.۹٪	۴.۱٪	۸۹.۷	۲۱,۷۷۷,۳۳۲
	کل	۸۰,۸۵۰	۱۰۰٪	۴.۳٪	۸۹.۸	۲۱,۹۲۴,۷۳۲
کل بازماندگان	مرد	۲۸۲,۴۰۴	۱۵.۱٪	۱۵.۱٪	۲۵.۵	۲۰,۷۶۵,۲۸۹
	زن	۱,۵۹۰,۱۰۱	۸۴.۹٪	۸۴.۹٪	۵۲.۶	۲۰,۷۱۹,۶۴۲
	کل	۱,۸۷۲,۵۰۵	۱۰۰٪	۱۰۰٪	۴۸.۵	۲۰,۷۲۶,۵۲۶

گزارش مستمری بگیران سال ۱۳۹۹

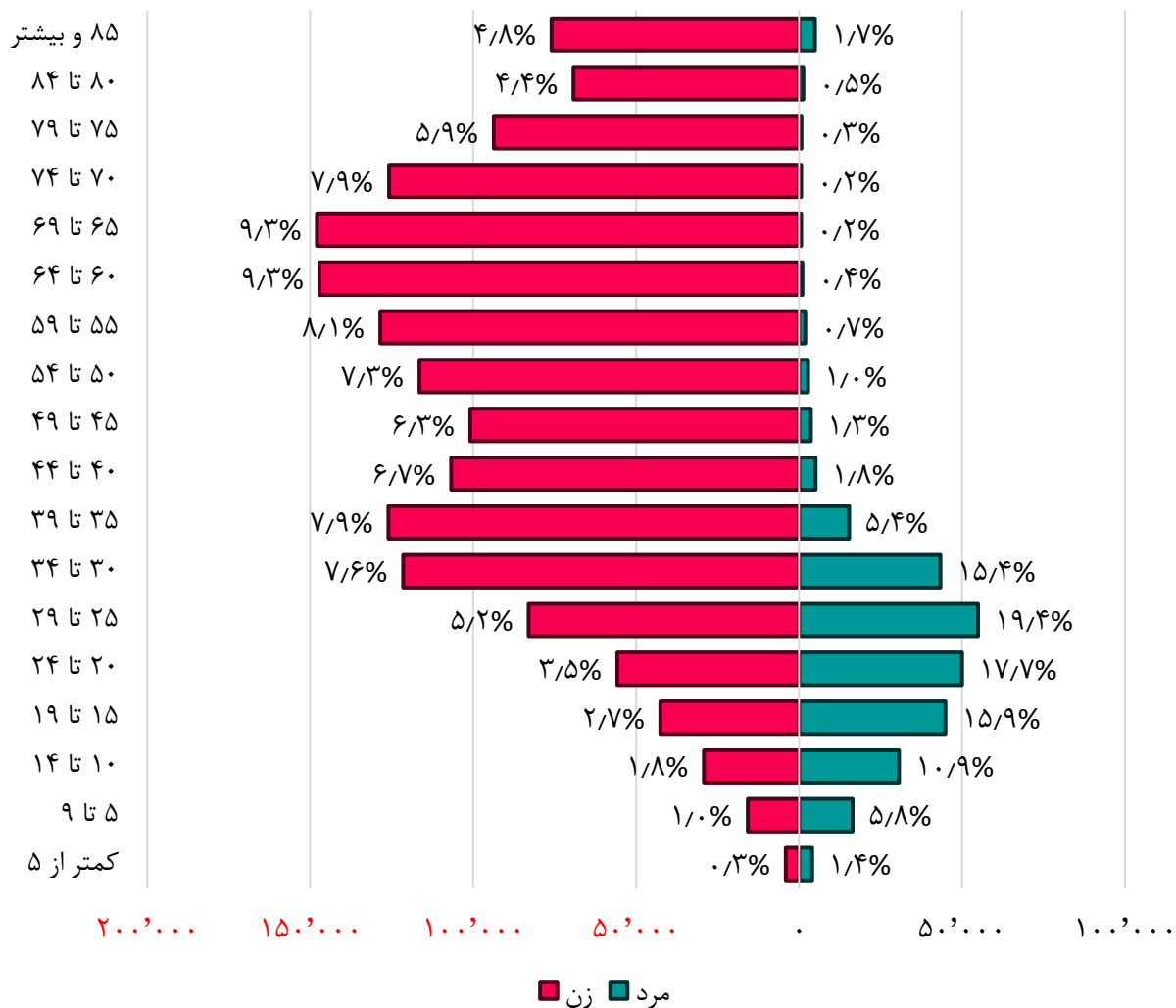

نمودار ۸: هرم سنی بازماندگان

۴. سن برقراری

جدول ۸: توزیع فراوانی و میزان شاخص های بیمه ای بازنشستگان به تفکیک گروه های سن برقراری

سن برقراری	جنسیت	تعداد	درصد	درصد از کل	میانگین سن برقراری	میانگین سن فعلی	میانگین سابقه	میانگین مستمری
کمتر از ۳۵	مرد	۳۲۲	۹۴.۷٪	۰.۰٪	۳۳.۵	۶۰.۴	۲۸.۸	۲۳,۶۰۰,۴۹۲
	زن	۱۸	۵.۳٪	۰.۰٪	۳۲.۸	۶۲.۷	۲۳.۹	۲۵,۸۷۲,۳۴۳
	کل	۳۴۰	۱۰۰٪	۰.۰٪	۳۳.۵	۶۰.۵	۲۸.۶	۲۳,۷۲۰,۷۶۶
۳۵ تا ۳۹	مرد	۹,۱۲۵	۹۴.۵٪	۰.۴٪	۳۷.۹	۵۷.۲	۲۶.۵	۲۶,۱۴۴,۵۸۳
	زن	۵۳۳	۵.۵٪	۰.۰٪	۳۸.۲	۵۶.۳	۲۳.۷	۲۸,۵۹۱,۲۶۸
	کل	۹,۶۵۸	۱۰۰٪	۰.۴٪	۳۷.۹	۵۷.۱	۲۶.۳	۲۶,۲۷۹,۶۰۹
۴۰ تا ۴۴	مرد	۸۳,۲۲۵	۷۹.۶٪	۳.۸٪	۴۲.۷	۵۳.۹	۲۵.۱	۳۴,۷۳۶,۸۷۴
	زن	۲۱,۲۹۶	۲۰.۴٪	۱.۰٪	۴۲.۸	۵۲.۲	۲۲.۶	۲۵,۷۲۵,۳۰۱
	کل	۱۰۴,۵۲۱	۱۰۰٪	۴.۷٪	۴۲.۸	۵۳.۶	۲۴.۶	۳۲,۹۰۰,۷۷۹
۴۵ تا ۴۹	مرد	۲۰۳,۶۵۸	۸۶.۲٪	۹.۲٪	۴۷.۰	۵۷.۲	۲۸.۵	۳۸,۲۱۳,۷۹۳
	زن	۳۲,۵۷۰	۱۳.۸٪	۱.۵٪	۴۷.۰	۵۵.۶	۲۳.۸	۲۹,۶۹۷,۳۹۱
	کل	۲۳۶,۲۲۸	۱۰۰٪	۱۰.۷٪	۴۷.۰	۵۷.۰	۲۷.۸	۳۷,۰۳۹,۵۹۲
۵۰ تا ۵۴	مرد	۴۲۳,۳۰۸	۹۳.۶٪	۱۹.۲٪	۵۱.۸	۶۰.۱	۳۰.۶	۳۶,۰۷۵,۳۴۴
	زن	۲۸,۷۷۴	۶.۴٪	۱.۳٪	۵۱.۸	۵۹.۶	۲۵.۴	۳۲,۹۲۶,۵۲۸
	کل	۴۵۲,۰۸۲	۱۰۰٪	۲۰.۵٪	۵۱.۸	۶۰.۰	۳۰.۳	۳۵,۸۷۴,۹۲۹
۵۵ تا ۵۹	مرد	۲۵۰,۴۵۶	۶۸.۲٪	۱۱.۴٪	۵۶.۷	۶۵.۲	۳۰.۷	۳۵,۲۵۸,۵۲۴
	زن	۱۱۶,۵۹۲	۳۱.۸٪	۵.۳٪	۵۶.۴	۶۱.۸	۱۴.۳	۱۳,۲۷۸,۱۷۶
	کل	۳۶۷,۰۴۸	۱۰۰٪	۱۶.۶٪	۵۶.۶	۶۴.۱	۲۵.۵	۲۸,۲۷۶,۵۱۴
۶۰ تا ۶۴	مرد	۸۲۰,۶۱۳	۹۶.۲٪	۳۷.۲٪	۶۰.۹	۶۸.۴	۱۸.۸	۱۷,۷۷۴,۶۹۹
	زن	۳۲,۰۵۵	۳.۸٪	۱.۵٪	۶۱.۴	۶۶.۵	۱۳.۹	۱۳,۳۰۹,۹۸۸
	کل	۸۵۲,۶۶۸	۱۰۰٪	۳۸.۶٪	۶۰.۹	۶۸.۴	۱۸.۶	۱۷,۶۰۶,۸۵۳
۶۵ تا ۶۹	مرد	۱۲۴,۱۵۹	۹۵.۳٪	۵.۶٪	۶۶.۴	۷۵.۳	۱۶.۲	۱۸,۰۹۴,۷۸۸
	زن	۶,۱۸۴	۴.۷٪	۰.۳٪	۶۶.۲	۷۲.۵	۱۴.۵	۱۴,۵۹۰,۶۱۶
	کل	۱۳۰,۳۴۳	۱۰۰٪	۵.۹٪	۶۶.۴	۷۵.۱	۱۶.۱	۱۷,۹۲۸,۵۳۶
۷۰ تا ۷۴	مرد	۳۶,۰۶۳	۹۷.۰٪	۱.۶٪	۷۱.۶	۸۰.۳	۱۳.۲	۱۴,۰۹۷,۸۶۲
	زن	۱,۱۳۴	۳.۰٪	۰.۱٪	۷۱.۵	۷۹.۶	۱۴.۵	۱۵,۸۱۳,۴۲۶
	کل	۳۷,۱۹۷	۱۰۰٪	۱.۷٪	۷۱.۶	۸۰.۳	۱۳.۲	۱۴,۱۵۰,۱۶۳

گزارش مستمری بگیران سال ۱۳۹۹

ادامه جدول ۸: توزیع فراوانی و میزان شاخص های بیمه ای بازنشستگان به تفکیک گروه های سن برقراری

سن برقراری	جنسیت	تعداد	درصد	درصد از کل	میانگین سن برقراری	میانگین سن فعلی	میانگین سابقه	میانگین مستمری
۷۵ تا ۷۹	مرد	۱۱,۷۸۲	۹۷.۸٪	۰.۵٪	۷۶.۵	۸۴.۶	۱۲.۳	۱۱,۹۸۱,۳۹۹
	زن	۲۶۶	۲.۲٪	۰.۰٪	۷۶.۵	۸۴.۷	۱۳.۹	۱۴,۵۱۶,۲۲۷
	کل	۱۲,۰۴۸	۱۰۰٪	۰.۵٪	۷۶.۵	۸۴.۶	۱۲.۴	۱۲,۰۳۷,۳۶۴
۸۰ تا ۸۴	مرد	۳,۲۷۵	۹۸.۲٪	۰.۱٪	۸۱.۴	۸۸.۰	۱۲.۱	۱۰,۶۴۹,۵۸۴
	زن	۶۰	۱.۸٪	۰.۰٪	۸۱.۵	۸۷.۷	۱۴.۰	۱۱,۹۱۶,۰۶۵
	کل	۳,۳۳۵	۱۰۰٪	۰.۲٪	۸۱.۴	۸۸.۰	۱۲.۱	۱۰,۶۷۲,۳۶۹
۸۵ و بیشتر	مرد	۷۸۳	۹۷.۶٪	۰.۰٪	۸۷.۱	۹۲.۱	۱۲.۰	۱۰,۲۲۴,۸۳۷
	زن	۱۹	۲.۴٪	۰.۰٪	۸۸.۳	۹۲.۸	۱۵.۱	۱۷,۰۹۹,۴۲۵
	کل	۸۰۲	۱۰۰٪	۰.۰٪	۸۷.۱	۹۲.۱	۱۲.۱	۱۰,۳۸۷,۷۰۱

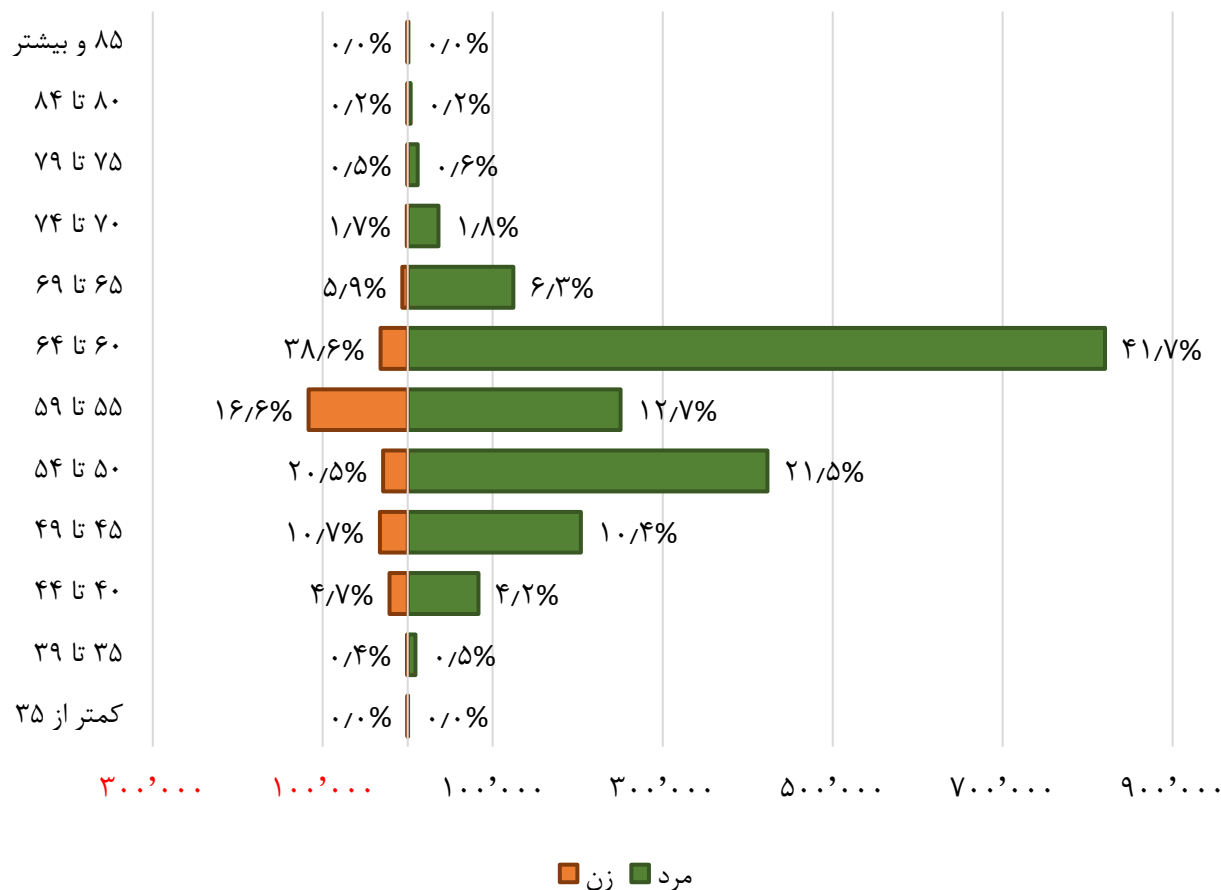

نمودار ۹: هرم سن برقراری بازنشستگان

گزارش مستمری بگیران سال ۱۳۹۹

جدول ۹: توزیع فراوانی و میزان شاخص های بیمه ای از کارافتادگان به تفکیک گروه های سن برقراری

سن برقراری	جنسیت	تعداد	درصد	درصد از کل	میانگین سن برقراری	میانگین سن فعلی	میانگین سابقه	میانگین مستمری
۱۰ تا ۱۴	مرد	۱۲۷	۹۸.۴٪	۰.۱٪	۱۳.۳	۴۷.۴	۰.۶	۱۴,۲۶۶,۶۵۳
	زن	۲	۱.۶٪	۰.۰٪	۱۳.۵	۵۶.۰	۰.۱	۱۹,۱۱۲,۷۰۱
	کل	۱۲۹	۱۰۰٪	۰.۱٪	۱۳.۳	۴۷.۵	۰.۶	۱۴,۳۴۱,۷۸۶
۱۵ تا ۱۹	مرد	۱,۷۰۲	۹۷.۸٪	۱.۲٪	۱۷.۷	۴۳.۶	۰.۸	۱۳,۲۴۵,۲۷۵
	زن	۳۹	۲.۲٪	۰.۰٪	۱۷.۷	۳۸.۵	۰.۷	۱۲,۳۷۴,۱۰۳
	کل	۱,۷۴۱	۱۰۰٪	۱.۲٪	۱۷.۷	۴۳.۴	۰.۸	۱۳,۲۲۵,۷۶۰
۲۰ تا ۲۴	مرد	۵,۰۰۰	۹۶.۵٪	۳.۵٪	۲۲.۶	۴۰.۸	۱.۶	۱۳,۴۳۷,۰۴۶
	زن	۱۸۴	۳.۵٪	۰.۱٪	۲۲.۴	۴۰.۷	۲.۱	۱۵,۳۱۰,۵۷۵
	کل	۵,۱۸۴	۱۰۰٪	۳.۷٪	۲۲.۵	۴۰.۸	۱.۶	۱۳,۵۰۳,۵۴۴
۲۵ تا ۲۹	مرد	۱۰,۶۷۴	۹۵.۲٪	۷.۶٪	۲۷.۲	۴۲.۷	۳.۶	۱۴,۹۴۹,۵۴۳
	زن	۵۳۵	۴.۸٪	۰.۴٪	۲۷.۴	۴۴.۶	۴.۷	۱۷,۵۶۵,۲۳۹
	کل	۱۱,۲۰۹	۱۰۰٪	۷.۹٪	۲۷.۲	۴۲.۸	۳.۷	۱۵,۰۷۴,۳۸۹
۳۰ تا ۳۴	مرد	۱۴,۸۴۱	۹۲.۷٪	۱۰.۵٪	۳۲.۱	۴۶.۰	۶.۴	۱۶,۵۵۳,۵۶۹
	زن	۱,۱۶۷	۷.۳٪	۰.۸٪	۳۲.۳	۴۷.۸	۷.۱	۱۸,۶۲۶,۵۴۸
	کل	۱۶,۰۰۸	۱۰۰٪	۱۱.۳٪	۳۲.۱	۴۶.۲	۶.۴	۱۶,۷۰۴,۶۹۱
۳۵ تا ۳۹	مرد	۱۷,۳۹۰	۹۱.۴٪	۱۲.۳٪	۳۷.۰	۵۰.۳	۹.۲	۱۷,۶۶۴,۲۸۸
	زن	۱,۶۴۰	۸.۶٪	۱.۲٪	۳۷.۰	۵۰.۹	۹.۱	۱۹,۰۳۶,۸۴۵
	کل	۱۹,۰۳۰	۱۰۰٪	۱۳.۵٪	۳۷.۰	۵۰.۳	۹.۲	۱۷,۷۸۲,۵۷۴
۴۰ تا ۴۴	مرد	۱۸,۷۲۰	۹۲.۰٪	۱۳.۲٪	۴۲.۰	۵۴.۵	۱۱.۷	۱۸,۳۶۳,۸۷۳
	زن	۱,۶۳۳	۸.۰٪	۱.۲٪	۴۲.۰	۵۴.۷	۹.۷	۱۹,۰۸۴,۷۷۵
	کل	۲۰,۳۵۳	۱۰۰٪	۱۴.۴٪	۴۲.۰	۵۴.۶	۱۱.۵	۱۸,۴۲۱,۷۱۴
۴۵ تا ۴۹	مرد	۱۸,۸۹۵	۹۱.۹٪	۱۳.۴٪	۴۷.۰	۵۸.۳	۱۳.۳	۱۸,۹۵۳,۳۰۷
	زن	۱,۶۷۶	۸.۱٪	۱.۲٪	۴۷.۰	۵۹.۲	۱۰.۰	۱۹,۰۸۵,۱۳۱
	کل	۲۰,۵۷۱	۱۰۰٪	۱۴.۶٪	۴۷.۰	۵۸.۳	۱۳.۱	۱۸,۹۶۴,۰۴۷
۵۰ تا ۵۴	مرد	۱۹,۱۲۹	۹۲.۰٪	۱۳.۵٪	۵۲.۰	۶۱.۹	۱۳.۸	۱۹,۱۰۱,۸۲۷
	زن	۱,۶۷۲	۸.۰٪	۱.۲٪	۵۱.۹	۶۲.۹	۹.۵	۱۸,۸۴۶,۴۵۹
	کل	۲۰,۸۰۱	۱۰۰٪	۱۴.۷٪	۵۲.۰	۶۲.۰	۱۳.۴	۱۹,۰۸۱,۳۰۰
۵۵ تا ۵۹	مرد	۱۵,۶۰۳	۹۴.۵٪	۱۱.۰٪	۵۶.۸	۶۵.۲	۱۳.۹	۱۹,۱۷۱,۵۱۲
	زن	۹۱۲	۵.۵٪	۰.۶٪	۵۶.۶	۶۴.۳	۸.۵	۱۸,۷۰۸,۲۶۱
	کل	۱۶,۵۱۵	۱۰۰٪	۱۱.۷٪	۵۶.۸	۶۵.۲	۱۳.۶	۱۹,۱۴۵,۹۳۰

گزارش مستمری بگیران سال ۱۳۹۹

ادامه جدول ۹: توزیع فراوانی و میزان شاخص های بیمه ای از کارافتادگان به تفکیک گروه های سن برقراری

سن برقراری	جنسیت	تعداد	درصد	درصد از کل	میانگین سن برقراری	میانگین سن فعلی	میانگین سابقه	میانگین مستمری
۶۰ تا ۶۴	مرد	۵,۸۹۸	۹۴.۸٪	۴.۲٪	۶۱.۵	۶۹.۳	۱۰.۸	۱۹,۰۲۵,۲۶۸
	زن	۳۲۳	۵.۲٪	۰.۲٪	۶۱.۵	۷۰.۳	۸.۷	۱۸,۹۷۱,۶۲۹
	کل	۶,۲۲۱	۱۰۰٪	۴.۴٪	۶۱.۵	۶۹.۴	۱۰.۷	۱۹,۰۲۲,۴۸۳
۶۵ تا ۶۹	مرد	۲,۰۶۱	۹۵.۸٪	۱.۵٪	۶۶.۷	۷۶.۲	۹.۰	۱۹,۰۰۵,۸۳۵
	زن	۹۰	۴.۲٪	۰.۱٪	۶۶.۶	۷۶.۷	۸.۹	۱۹,۱۱۱,۹۵۲
	کل	۲,۱۵۱	۱۰۰٪	۱.۵٪	۶۶.۷	۷۶.۲	۹.۰	۱۹,۰۱۰,۲۷۵
۷۰ تا ۷۴	مرد	۸۹۹	۹۷.۹٪	۰.۶٪	۷۱.۷	۸۱.۷	۸.۳	۱۸,۹۷۶,۹۰۸
	زن	۱۹	۲.۱٪	۰.۰٪	۷۱.۶	۸۴.۸	۸.۲	۱۹,۱۱۲,۲۵۷
	کل	۹۱۸	۱۰۰٪	۰.۶٪	۷۱.۷	۸۱.۸	۸.۳	۱۸,۹۷۹,۷۰۹
۷۵ تا ۷۹	مرد	۳۸۸	۹۷.۷٪	۰.۳٪	۷۶.۷	۸۵.۹	۸.۲	۱۸,۹۵۵,۵۸۳
	زن	۹	۲.۳٪	۰.۰٪	۷۶.۴	۸۹.۹	۱۰.۹	۱۹,۱۱۲,۷۰۱
	کل	۳۹۷	۱۰۰٪	۰.۳٪	۷۶.۷	۸۶.۰	۸.۳	۱۸,۹۵۹,۱۴۵
۸۰ تا ۸۴	مرد	۱۱۵	۹۸.۳٪	۰.۱٪	۸۱.۶	۸۹.۹	۷.۶	۱۹,۱۱۲,۵۵۴
	زن	۲	۱.۷٪	۰.۰٪	۸۲.۰	۹۲.۰	۱۰.۲	۱۹,۱۱۲,۷۰۱
	کل	۱۱۷	۱۰۰٪	۰.۱٪	۸۱.۶	۸۹.۹	۷.۷	۱۹,۱۱۲,۵۵۷
۸۵ و بیشتر	مرد	۲۱	۱۰۰.۰٪	۰.۰٪	۸۹.۶	۹۶.۷	۸.۶	۱۹,۱۱۲,۷۰۱
	زن	۰	۰.۰٪	۰.۰٪	-	-	-	-
	کل	۲۱	۱۰۰٪	۰.۰٪	۸۹.۶	۹۶.۷	۸.۶	۱۹,۱۱۲,۷۰۱

گزارش مستمری بگیران سال ۱۳۹۹

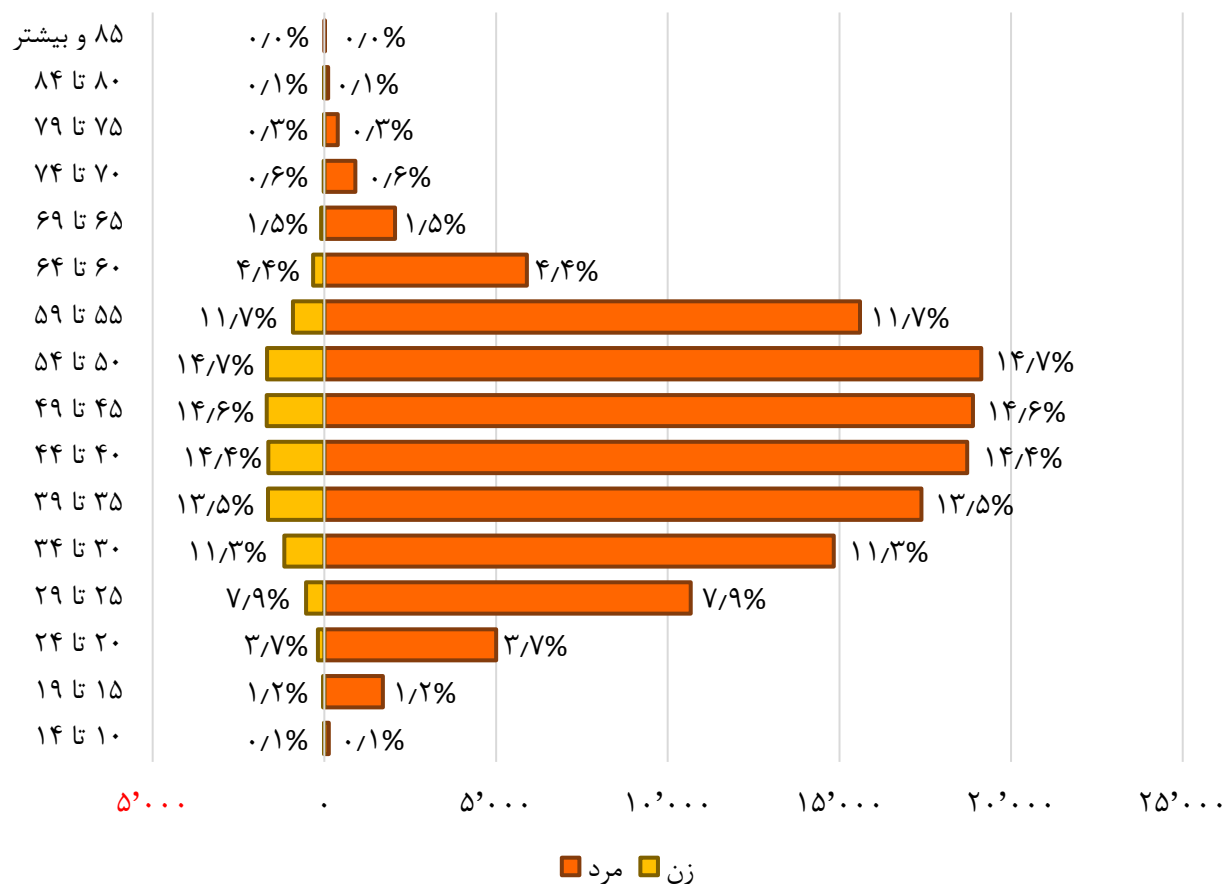

نمودار ۱۰: هرم سن برقراری ازکارافتادگان

گزارش مستمری بگیران سال ۱۳۹۹

جدول ۱۰: توزیع فراوانی و میزان شاخص های بیمه ای فوت شدگان به تفکیک گروه های سن فوت

سن فوت	جنسیت	تعداد	درصد	درصد از کل	میانگین سن فوت	میانگین سابقه	میانگین مستمری
۱۰ تا ۱۴	مرد	۳۷	۹۷.۴٪	۰.۰٪	۱۲.۳	۹.۵	۱۹,۷۵۰,۶۹۱
	زن	۱	۲.۶٪	۰.۰٪	۱۴.۰	۲۰.۲	۶۱,۴۲۷,۰۰۶
	کل	۳۸	۱۰۰٪	۰.۰٪	۱۲.۴	۹.۸	۲۰,۸۴۷,۴۳۶
۱۵ تا ۱۹	مرد	۲۳۵	۹۸.۳٪	۰.۰٪	۱۷.۸	۳.۴	۲۰,۲۴۸,۰۳۴
	زن	۴	۱.۷٪	۰.۰٪	۱۷.۰	۷.۵	۱۹,۵۸۰,۸۰۰
	کل	۲۳۹	۱۰۰٪	۰.۰٪	۱۷.۸	۳.۵	۲۰,۲۳۶,۸۶۷
۲۰ تا ۲۴	مرد	۴,۷۳۰	۹۹.۰٪	۰.۵٪	۲۳.۰	۲.۳	۱۹,۳۷۵,۳۴۳
	زن	۴۷	۱.۰٪	۰.۰٪	۲۲.۸	۳.۱	۱۷,۷۳۲,۶۸۶
	کل	۴,۷۷۷	۱۰۰٪	۰.۵٪	۲۳.۰	۲.۳	۱۹,۳۵۹,۱۸۱
۲۵ تا ۲۹	مرد	۲۲,۷۰۶	۹۸.۶٪	۲.۴٪	۲۷.۳	۳.۵	۱۹,۰۷۹,۶۰۷
	زن	۳۳۱	۱.۴٪	۰.۰٪	۲۷.۶	۳.۸	۱۸,۲۷۳,۵۶۷
	کل	۲۳,۰۳۷	۱۰۰٪	۲.۴٪	۲۷.۳	۳.۵	۱۹,۰۶۸,۰۲۶
۳۰ تا ۳۴	مرد	۳۸,۶۱۷	۹۷.۷٪	۴.۱٪	۳۲.۱	۵.۵	۱۸,۷۵۶,۰۱۸
	زن	۹۰۰	۲.۳٪	۰.۱٪	۳۲.۲	۵.۶	۱۸,۸۱۴,۱۸۱
	کل	۳۹,۵۱۷	۱۰۰٪	۴.۲٪	۳۲.۱	۵.۵	۱۸,۷۵۷,۳۴۳
۳۵ تا ۳۹	مرد	۴۷,۱۹۹	۹۷.۴٪	۵.۰٪	۳۷.۰	۷.۶	۱۸,۵۴۵,۸۸۱
	زن	۱,۲۸۳	۲.۶٪	۰.۱٪	۳۷.۱	۷.۳	۱۸,۹۳۲,۴۶۶
	کل	۴۸,۴۸۲	۱۰۰٪	۵.۱٪	۳۷.۰	۷.۶	۱۸,۵۵۶,۱۱۲
۴۰ تا ۴۴	مرد	۵۵,۸۷۴	۹۷.۵٪	۵.۹٪	۴۲.۱	۹.۸	۱۸,۷۰۷,۵۷۵
	زن	۱,۴۳۰	۲.۵٪	۰.۲٪	۴۲.۰	۹.۰	۱۹,۶۷۵,۴۵۴
	کل	۵۷,۳۰۴	۱۰۰٪	۶.۱٪	۴۲.۱	۹.۷	۱۸,۷۳۱,۷۲۸
۴۵ تا ۴۹	مرد	۶۹,۳۵۲	۹۷.۹٪	۷.۴٪	۴۷.۱	۱۲.۰	۱۹,۵۵۴,۷۰۹
	زن	۱,۵۱۷	۲.۱٪	۰.۲٪	۴۷.۰	۱۰.۵	۲۱,۰۲۰,۸۳۴
	کل	۷۰,۸۶۹	۱۰۰٪	۷.۵٪	۴۷.۱	۱۲.۰	۱۹,۵۸۶,۰۹۲
۵۰ تا ۵۴	مرد	۸۴,۳۳۷	۹۸.۳٪	۹.۰٪	۵۲.۱	۱۴.۱	۲۰,۶۲۳,۵۳۵
	زن	۱,۴۸۹	۱.۷٪	۰.۲٪	۵۲.۰	۱۱.۷	۲۰,۷۱۵,۸۶۳
	کل	۸۵,۸۲۶	۱۰۰٪	۹.۱٪	۵۲.۱	۱۴.۱	۲۰,۶۲۵,۱۳۷
۵۵ تا ۵۹	مرد	۹۷,۸۶۸	۹۸.۷٪	۱۰.۴٪	۵۷.۰	۱۵.۹	۲۱,۲۴۸,۹۰۷
	زن	۱,۳۲۶	۱.۳٪	۰.۱٪	۵۶.۹	۱۴.۳	۲۰,۰۵۴,۷۱۴
	کل	۹۹,۱۹۴	۱۰۰٪	۱۰.۵٪	۵۷.۰	۱۵.۹	۲۱,۲۳۲,۹۴۴

گزارش مستمری بگیران سال ۱۳۹۹

ادامه جدول ۱۰: توزیع فراوانی و میزان شاخص های بیمه ای فوت شدگان به تفکیک گروه های سن فوت

سن فوت	جنسیت	تعداد	درصد	درصد از کل	میانگین سن فوت	میانگین سابقه	میانگین مستمری
۶۰ تا ۶۴	مرد	۱۰۳,۰۹۴	۹۸.۹٪	۱۰.۹٪	۶۲.۰	۱۷.۲	۲۰,۷۷۴,۰۰۶
	زن	۱,۱۳۲	۱.۱٪	۰.۱٪	۶۱.۹	۱۵.۰	۱۹,۱۶۰,۳۶۲
	کل	۱۰۴,۲۲۶	۱۰۰٪	۱۱.۱٪	۶۲.۰	۱۷.۲	۲۰,۷۵۶,۴۸۰
۶۵ تا ۶۹	مرد	۱۰۰,۳۹۶	۹۹.۰٪	۱۰.۷٪	۶۷.۰	۱۷.۳	۲۰,۴۱۸,۹۹۵
	زن	۱,۰۶۰	۱.۰٪	۰.۱٪	۶۷.۰	۱۵.۳	۱۹,۵۲۷,۸۹۶
	کل	۱۰۱,۴۵۶	۱۰۰٪	۱۰.۸٪	۶۷.۰	۱۷.۳	۲۰,۴۰۹,۶۸۵
۷۰ تا ۷۴	مرد	۹۳,۸۲۰	۹۸.۸٪	۱۰.۰٪	۷۲.۰	۱۶.۸	۲۰,۱۶۰,۷۵۹
	زن	۱,۱۲۴	۱.۲٪	۰.۱٪	۷۲.۰	۱۴.۵	۱۹,۶۰۷,۱۷۶
	کل	۹۴,۹۴۴	۱۰۰٪	۱۰.۱٪	۷۲.۰	۱۶.۷	۲۰,۱۵۴,۲۰۵
۷۵ تا ۷۹	مرد	۸۵,۵۰۹	۹۸.۶٪	۹.۱٪	۷۶.۹	۱۶.۲	۲۰,۰۷۷,۸۸۱
	زن	۱,۲۰۵	۱.۴٪	۰.۱٪	۷۷.۰	۱۳.۵	۱۹,۹۷۴,۵۹۴
	کل	۸۶,۷۱۴	۱۰۰٪	۹.۲٪	۷۶.۹	۱۶.۲	۲۰,۰۷۶,۴۴۵
۸۰ تا ۸۴	مرد	۶۷,۷۵۱	۹۸.۴٪	۷.۳٪	۸۱.۸	۱۵.۹	۲۰,۰۶۶,۸۲۵
	زن	۱,۰۹۹	۱.۶٪	۰.۱٪	۸۱.۹	۱۳.۰	۱۹,۹۲۸,۴۶۳
	کل	۶۸,۸۵۰	۱۰۰٪	۷.۳٪	۸۱.۸	۱۵.۹	۲۰,۰۶۴,۶۱۶
۸۵ و بیشتر	مرد	۵۴,۹۶۳	۹۸.۰٪	۵.۸٪	۸۸.۶	۱۵.۶	۲۰,۳۴۱,۲۷۳
	زن	۱,۱۰۵	۲.۰٪	۰.۱٪	۸۸.۸	۱۲.۷	۱۹,۹۴۵,۵۲۵
	کل	۵۶,۰۶۸	۱۰۰٪	۶.۰٪	۸۸.۶	۱۵.۵	۲۰,۳۳۳,۴۷۳

گزارش مستمری بگیران سال ۱۳۹۹

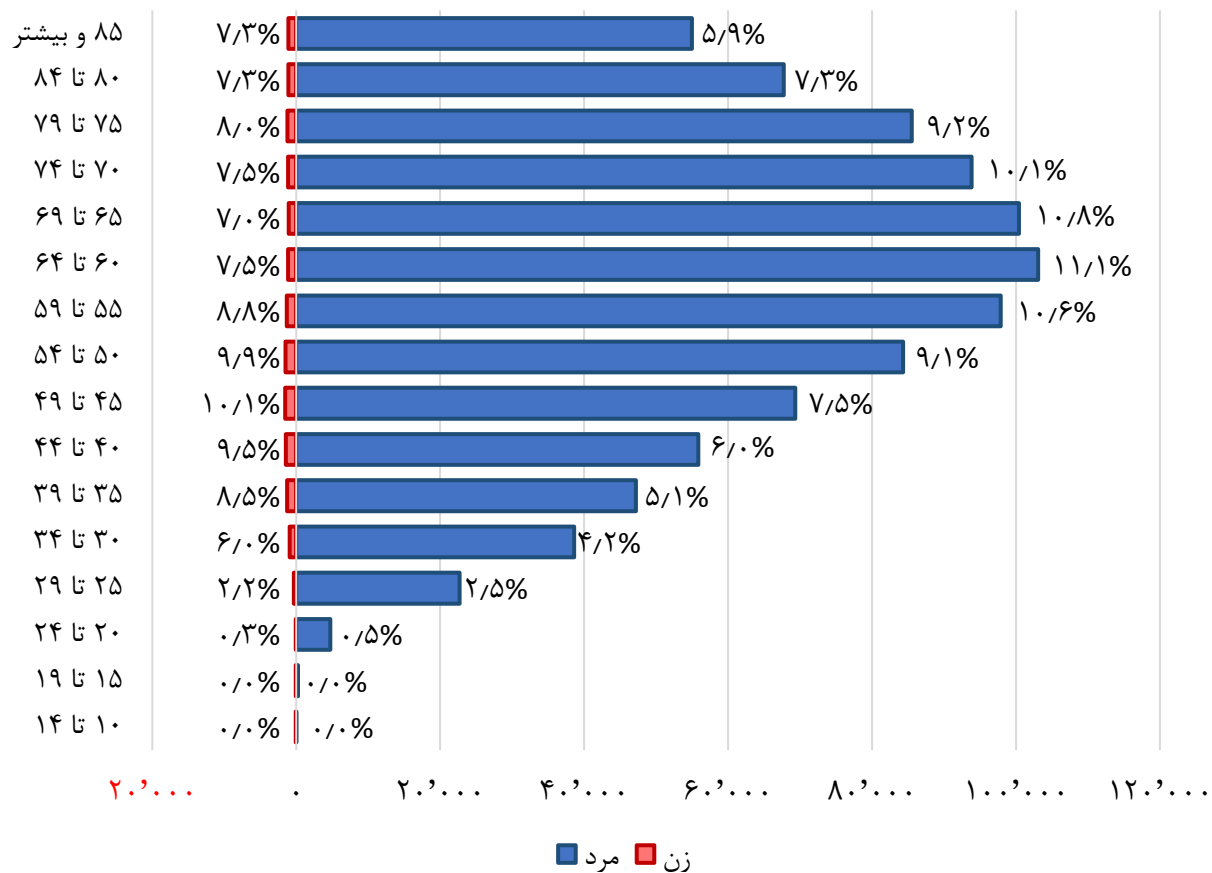

نمودار ۱۱: هرم سن فوت‌فوت شدگان

۵. سابقه پرداخت حق بیمه

جدول ۱۱: توزیع فراوانی و میزان شاخص های بیمه ای بازنشستگان به تفکیک گروه های سابقه

سابقه	جنسیت	تعداد	درصد	درصد از کل	میانگین سن برقراری	میانگین سن فعلی	میانگین سابقه	میانگین مستمری
۱۰ تا ۱۴	مرد	۳۹۵,۲۵۷	۷۸.۶٪	۱۷.۹٪	۶۳.۴	۷۱.۶	۱۱.۴	۱۰,۰۹۶,۶۰۸
	زن	۱۰۷,۶۵۶	۲۱.۴٪	۴.۹٪	۵۸.۱	۶۲.۶	۱۰.۷	۷,۸۷۹,۹۵۲
	کل	۵۰۲,۹۱۳	۱۰۰٪	۲۲.۸٪	۶۲.۳	۶۹.۷	۱۱.۲	۹,۶۲۲,۱۰۰
۱۵ تا ۱۹	مرد	۱۵۵,۳۷۰	۹۱.۱٪	۷.۰٪	۶۱.۸	۷۱.۲	۱۶.۶	۱۵,۶۶۶,۸۶۳
	زن	۱۵,۲۰۷	۸.۹٪	۰.۷٪	۵۷.۵	۶۷.۳	۱۶.۶	۱۶,۲۱۷,۵۹۳
	کل	۱۷۰,۵۷۷	۱۰۰٪	۷.۷٪	۶۱.۴	۷۰.۸	۱۶.۶	۱۵,۷۱۵,۹۶۱
۲۰ تا ۲۴	مرد	۴۰۶,۰۵۴	۸۵.۱٪	۱۸.۴٪	۵۵.۶	۶۳.۰	۲۱.۸	۲۶,۳۷۴,۰۸۱
	زن	۷۰,۸۲۳	۱۴.۹٪	۳.۲٪	۴۹.۷	۵۷.۳	۲۱.۲	۲۳,۴۰۰,۴۶۹
	کل	۴۷۶,۸۷۷	۱۰۰٪	۲۱.۶٪	۵۴.۷	۶۲.۲	۲۱.۷	۲۵,۹۳۲,۴۵۷
۲۵ تا ۲۹	مرد	۲۰۴,۲۵۷	۸۹.۴٪	۹.۳٪	۵۶.۰	۶۶.۰	۲۶.۶	۳۰,۱۳۳,۶۰۱
	زن	۲۴,۲۲۶	۱۰.۶٪	۱.۱٪	۵۱.۰	۵۹.۲	۲۶.۶	۳۶,۹۸۷,۵۹۹
	کل	۲۲۸,۴۸۳	۱۰۰٪	۱۰.۴٪	۵۵.۵	۶۵.۲	۲۶.۶	۳۰,۸۶۰,۳۲۹
۳۰ تا ۳۴	مرد	۶۶۹,۶۶۳	۹۷.۱٪	۳۰.۴٪	۵۳.۷	۶۲.۴	۳۰.۹	۳۵,۲۹۶,۸۶۸
	زن	۱۹,۷۹۱	۲.۹٪	۰.۹٪	۵۲.۳	۶۱.۰	۳۰.۸	۴۲,۲۷۱,۰۰۲
	کل	۶۸۹,۴۵۴	۱۰۰٪	۳۱.۳٪	۵۳.۷	۶۲.۳	۳۰.۹	۳۵,۴۹۷,۰۶۲
۳۵ و بیشتر	مرد	۱۳۶,۱۶۸	۹۸.۷٪	۶.۲٪	۵۱.۱	۵۸.۹	۳۵.۳	۴۱,۲۷۵,۴۶۸
	زن	۱,۷۹۸	۱.۳٪	۰.۱٪	۵۳.۸	۶۲.۱	۳۵.۴	۴۵,۱۵۱,۳۱۳
	کل	۱۳۷,۹۶۶	۱۰۰٪	۶.۳٪	۵۱.۱	۵۸.۹	۳۵.۳	۴۱,۳۲۵,۹۷۸

گزارش مستمری بگیران سال ۱۳۹۹

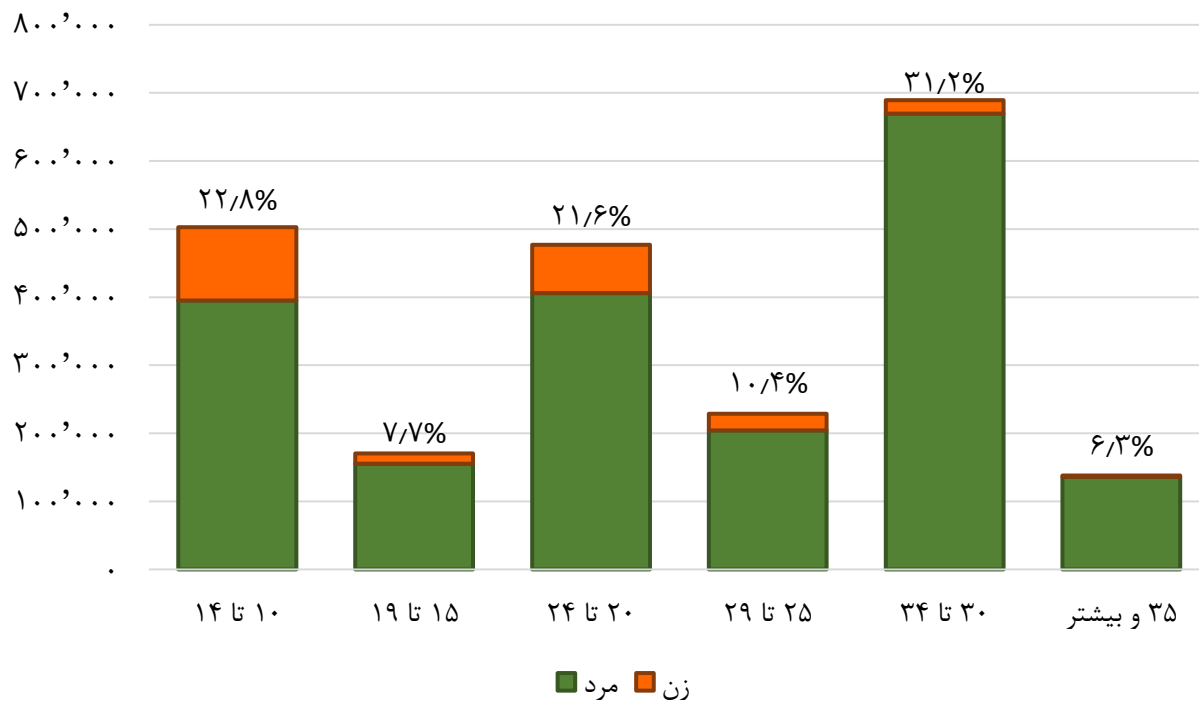

نمودار ۱۲: توزیع فراوانی بازنشستگان به تفکیک گروه های سابقه و جنسیت

گزارش مستمری بگیران سال ۱۳۹۹

جدول ۱۲: توزیع فراوانی و میزان شاخص های بیمه ای از کارافتادگان به تفکیک گروه های سابقه

سابقه	جنسیت	تعداد	درصد	درصد از کل	میانگین سن برقراری	میانگین سن فعلی	میانگین سابقه	میانگین مستمری
کمتر از ۵	مرد	۲۸,۷۰۸	%۹۳.۵	%۲۰.۳	۳۲.۹	۴۸.۸	۲.۲	۱۵,۱۰۴,۲۲۵
	زن	۲,۰۱۲	%۶.۵	%۱.۴	۳۸.۳	۵۱.۱	۲.۷	۱۶,۷۷۲,۸۰۸
	کل	۳۰,۷۲۰	%۱۰۰	%۲۱.۷	۳۳.۲	۴۹.۰	۲.۲	۱۵,۲۱۳,۵۰۹
۵ تا ۹	مرد	۳۷,۵۰۷	%۹۰.۰	%۲۶.۵	۴۳.۶	۵۵.۳	۷.۰	۱۷,۹۸۹,۱۹۹
	زن	۴,۱۶۴	%۱۰.۰	%۲.۹	۴۵.۰	۵۶.۴	۷.۰	۱۸,۸۲۸,۴۳۴
	کل	۴۱,۶۷۱	%۱۰۰	%۲۹.۵	۴۳.۸	۵۵.۴	۷.۰	۱۸,۰۷۳,۰۶۰
۱۰ تا ۱۴	مرد	۳۱,۸۱۱	%۹۳.۰	%۲۲.۵	۴۶.۸	۵۷.۷	۱۱.۸	۱۸,۶۰۴,۴۸۸
	زن	۲,۴۱۰	%۷.۰	%۱.۷	۴۴.۶	۵۸.۳	۱۱.۷	۱۹,۳۸۹,۱۴۹
	کل	۳۴,۲۲۱	%۱۰۰	%۲۴.۲	۴۶.۷	۵۷.۷	۱۱.۸	۱۸,۶۵۹,۷۴۷
۱۵ تا ۱۹	مرد	۱۹,۸۰۱	%۹۵.۰	%۱۴.۰	۴۸.۴	۵۹.۲	۱۶.۸	۱۹,۰۱۴,۶۴۵
	زن	۱,۰۳۸	%۵.۰	%۰.۷	۴۵.۲	۵۹.۲	۱۶.۷	۲۰,۲۲۸,۴۱۴
	کل	۲۰,۸۳۹	%۱۰۰	%۱۴.۷	۴۸.۲	۵۹.۲	۱۶.۸	۱۹,۰۷۵,۱۰۴
۲۰ تا ۲۴	مرد	۱۰,۲۷۹	%۹۷.۷	%۷.۳	۵۰.۰	۶۰.۱	۲۱.۶	۱۹,۵۶۴,۵۹۸
	زن	۲۴۴	%۲.۳	%۰.۲	۴۶.۱	۶۰.۵	۲۱.۲	۲۱,۳۱۳,۴۹۲
	کل	۱۰,۵۲۳	%۱۰۰	%۷.۴	۴۹.۹	۶۰.۱	۲۱.۶	۱۹,۶۰۵,۱۵۰
۲۵ تا ۲۹	مرد	۳,۲۳۳	%۹۹.۰	%۲.۳	۵۱.۸	۶۱.۲	۲۶.۳	۲۱,۰۵۲,۵۲۷
	زن	۳۳	%۱.۰	%۰.۰	۴۸.۷	۶۴.۰	۲۶.۱	۲۲,۰۲۱,۰۲۵
	کل	۳,۲۶۶	%۱۰۰	%۲.۳	۵۱.۸	۶۱.۲	۲۶.۳	۲۱,۰۶۲,۳۱۳
۳۰ تا ۳۴	مرد	۱۱۴	%۹۸.۳	%۰.۱	۴۹.۴	۶۱.۳	۳۰.۸	۲۳,۱۲۰,۹۱۲
	زن	۲	%۱.۷	%۰.۰	۵۲.۵	۶۱.۰	۳۱.۲	۱۹,۴۸۴,۴۱۵
	کل	۱۱۶	%۱۰۰	%۰.۱	۴۹.۴	۶۱.۳	۳۰.۸	۲۳,۰۵۸,۲۱۴
۳۵ و بیشتر	مرد	۱۰	%۱۰۰.۰	%۰.۰	۵۲.۴	۶۵.۳	۳۷.۵	۳۱,۵۷۵,۹۵۱
	زن	۰	%۰.۰	%۰.۰	-	-	-	-
	کل	۱۰	%۱۰۰	%۰.۰	۵۲.۴	۶۵.۳	۳۷.۵	۳۱,۵۷۵,۹۵۱

گزارش مستمری بگیران سال ۱۳۹۹

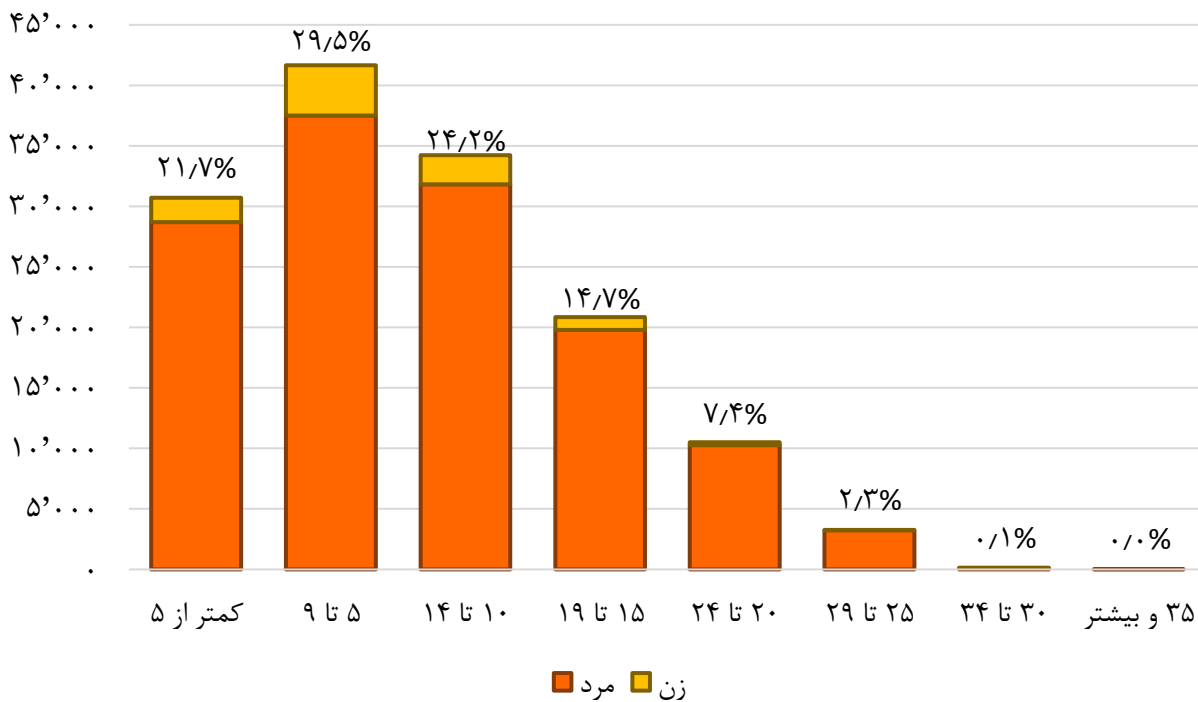

نمودار ۱۳: توزیع فراوانی از کارافتادگان به تفکیک گروه های سابقه و جنسیت

گزارش مستمری بگیران سال ۱۳۹۹

جدول ۱۳: توزیع فراوانی و میزان شاخص های بیمه ای فوت شدگان به تفکیک گروه های سابقه

میانگین مستمری	میانگین سابقه	میانگین سن فوت	درصد از کل	درصد	تعداد	جنسیت	سابقه
۱۶,۶۳۱,۱۹۴	۲.۵	۴۷.۰	%۱۴.۹	%۹۸.۲	۱۳۹,۹۷۹	مرد	کمتر از ۵
۱۷,۶۷۸,۲۰۱	۲.۸	۴۵.۳	%۰.۳	%۱.۸	۲,۶۳۶	زن	
۱۶,۶۵۰,۵۴۶	۲.۵	۴۶.۹	%۱۵.۱	%۱۰۰	۱۴۲,۶۱۵	کل	
۱۷,۶۲۵,۴۴۸	۶.۹	۵۱.۶	%۱۶.۰	%۹۷.۸	۱۵۱,۰۰۳	مرد	۵ تا ۹
۱۸,۵۲۲,۴۸۶	۶.۸	۴۹.۹	%۰.۴	%۲.۲	۳,۴۴۱	زن	
۱۷,۶۴۵,۴۳۳	۶.۹	۵۱.۵	%۱۶.۴	%۱۰۰	۱۵۴,۴۴۴	کل	
۱۷,۴۸۴,۲۲۴	۱۱.۵	۶۷.۱	%۲۷.۳	%۹۸.۲	۲۵۶,۶۵۰	مرد	۱۰ تا ۱۴
۱۸,۲۹۳,۸۶۸	۱۱.۳	۶۶.۹	%۰.۵	%۱.۸	۴,۶۰۶	زن	
۱۷,۴۹۸,۴۹۸	۱۱.۵	۶۷.۱	%۲۷.۷	%۱۰۰	۲۶۱,۲۵۶	کل	
۱۹,۵۳۵,۴۶۶	۱۶.۸	۶۲.۹	%۱۲.۳	%۹۸.۵	۱۱۵,۴۶۰	مرد	۱۵ تا ۱۹
۲۰,۲۵۴,۸۷۲	۱۶.۸	۶۲.۱	%۰.۲	%۱.۵	۱,۷۹۹	زن	
۱۹,۵۴۶,۵۰۳	۱۶.۸	۶۲.۹	%۱۲.۵	%۱۰۰	۱۱۷,۲۵۹	کل	
۲۲,۴۶۵,۸۳۰	۲۱.۸	۶۴.۶	%۱۱.۶	%۹۸.۶	۱۰۹,۳۲۱	مرد	۲۰ تا ۲۴
۲۳,۵۲۴,۷۵۷	۲۱.۴	۶۲.۴	%۰.۲	%۱.۴	۱,۵۶۱	زن	
۲۲,۴۸۰,۷۳۷	۲۱.۸	۶۴.۶	%۱۱.۸	%۱۰۰	۱۱۰,۸۸۲	کل	
۲۶,۱۹۹,۲۹۸	۲۶.۷	۶۶.۴	%۷.۶	%۹۹.۱	۷۱,۶۶۰	مرد	۲۵ تا ۲۹
۲۸,۴۰۰,۳۱۰	۲۶.۶	۶۴.۸	%۰.۱	%۰.۹	۶۵۲	زن	
۲۶,۲۱۹,۱۴۴	۲۶.۷	۶۶.۴	%۷.۷	%۱۰۰	۷۲,۳۱۲	کل	
۳۰,۴۴۰,۸۲۹	۳۰.۹	۶۶.۱	%۷.۳	%۹۹.۶	۶۸,۹۳۲	مرد	۳۰ تا ۳۴
۳۴,۲۲۱,۳۶۰	۳۰.۸	۶۴.۴	%۰.۰	%۰.۴	۳۰۹	زن	
۳۰,۴۵۷,۷۰۰	۳۰.۹	۶۶.۰	%۷.۴	%۱۰۰	۶۹,۲۴۱	کل	
۳۴,۳۹۲,۳۳۵	۳۵.۸	۶۹.۹	%۱.۴	%۹۹.۶	۱۳,۴۸۳	مرد	۳۵ و بیشتر
۲۶,۴۶۴,۰۱۳	۳۴.۸	۷۳.۰	%۰.۰	%۰.۴	۴۹	زن	
۳۴,۳۶۳,۶۲۶	۳۵.۸	۶۹.۹	%۱.۴	%۱۰۰	۱۳,۵۳۲	کل	

گزارش مستمری بگیران سال ۱۳۹۹

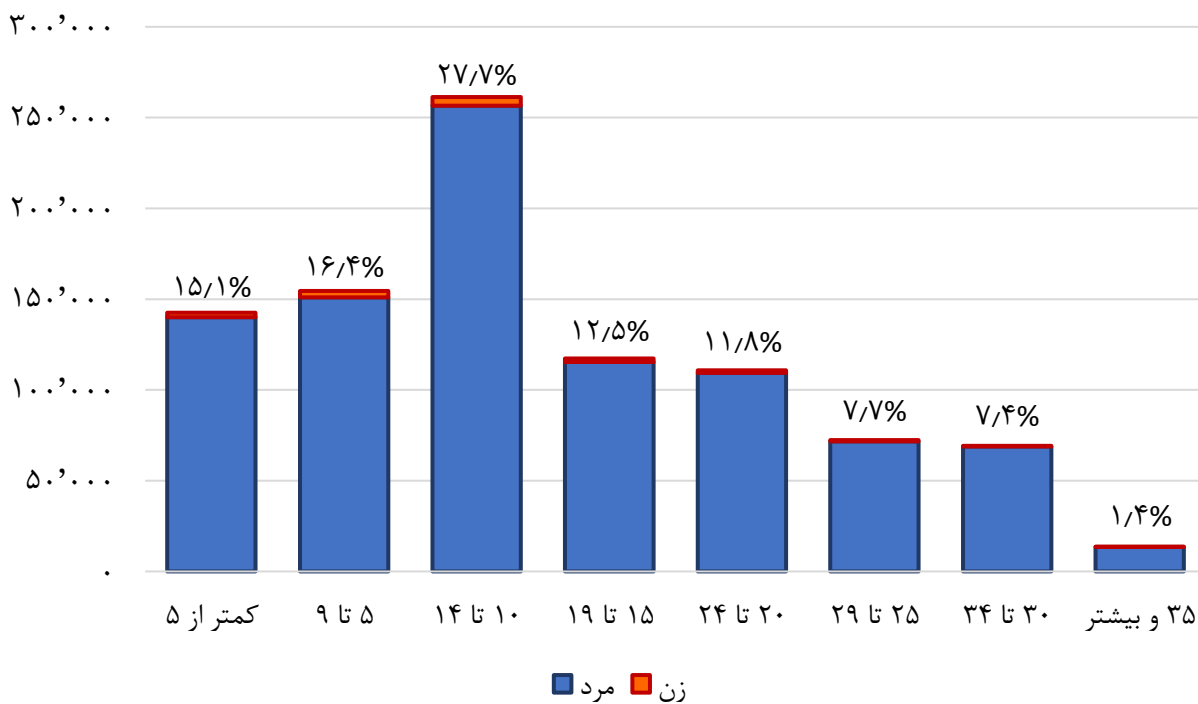

نمودار ۱۴: توزیع فراوانی فوت شدگان به تفکیک گروه های سابقه و جنسیت

جدول ۱۴: توزیع فراوانی و میزان شاخص های بیمه ای بازنشستگان به تفکیک گروه های مستمری

مستمری	جنسیت	تعداد	درصد	درصد از کل	میانگین سن برقراری	میانگین سن فعلی	میانگین سابقه	میانگین مستمری
کمتر از حداقل دستمزد	مرد	۳۷۰,۳۸۳	۷۸.۰٪	۱۶.۸٪	۶۲.۸	۶۷.۷	۱۲.۱	۷,۹۱۸,۳۰۳
	زن	۱۰۴,۳۹۶	۲۲.۰٪	۴.۷٪	۵۷.۹	۶۱.۱	۱۰.۹	۷,۰۱۷,۶۷۷
	کل	۴۷۴,۷۷۹	۱۰۰٪	۲۱.۵٪	۶۱.۸	۶۶.۳	۱۱.۸	۷,۷۲۰,۲۷۱
معادل حداقل دستمزد	مرد	۴۲,۴۴۸	۹۰.۸٪	۱.۹٪	۵۹.۲	۵۹.۹	۲۴.۸	۱۹,۱۰۴,۲۷۰
	زن	۴,۳۱۱	۹.۲٪	۰.۲٪	۵۱.۰	۵۱.۶	۲۱.۲	۱۹,۱۰۴,۲۷۰
	کل	۴۶,۷۵۹	۱۰۰٪	۲.۱٪	۵۸.۵	۵۹.۱	۲۴.۵	۱۹,۱۰۴,۲۷۰
بین یک تا دو برابر حداقل دستمزد	مرد	۱,۱۸۱,۸۰۸	۹۱.۸٪	۵۳.۶٪	۵۶.۱	۶۶.۳	۲۵.۶	۲۳,۰۷۶,۸۳۰
	زن	۱۰۵,۲۲۸	۸.۲٪	۴.۸٪	۵۱.۷	۶۱.۶	۲۱.۸	۲۱,۷۲۷,۹۹۸
	کل	۱,۲۸۷,۰۳۶	۱۰۰٪	۵۸.۳٪	۵۵.۷	۶۶.۰	۲۵.۳	۲۲,۹۶۶,۵۵۰
بین دو تا سه برابر حداقل دستمزد	مرد	۲۳۰,۲۶۳	۹۳.۵٪	۱۰.۴٪	۵۲.۱	۶۰.۱	۲۹.۵	۴۶,۱۱۳,۶۰۱
	زن	۱۵,۹۲۵	۶.۵٪	۰.۷٪	۵۰.۶	۵۹.۸	۲۷.۰	۴۶,۶۸۱,۲۹۵
	کل	۲۴۶,۱۸۸	۱۰۰٪	۱۱.۲٪	۵۲.۰	۶۰.۱	۲۹.۳	۴۶,۱۵۰,۳۲۳
بین سه تا چهار برابر حداقل دستمزد	مرد	۷۹,۷۰۶	۹۳.۲٪	۳.۶٪	۵۳.۰	۵۸.۹	۳۰.۲	۶۵,۳۳۹,۷۸۸
	زن	۵,۷۹۶	۶.۸٪	۰.۳٪	۵۱.۳	۵۶.۶	۲۷.۲	۶۵,۶۶۴,۰۱۰
	کل	۸۵,۵۰۲	۱۰۰٪	۳.۹٪	۵۲.۸	۵۸.۷	۳۰.۰	۶۵,۳۶۱,۷۶۶
بین چهار تا پنج برابر حداقل دستمزد	مرد	۴۱,۷۱۴	۹۳.۳٪	۱.۹٪	۵۴.۰	۵۹.۱	۳۰.۵	۸۵,۵۳۸,۳۵۴
	زن	۲,۹۹۵	۶.۷٪	۰.۱٪	۵۲.۰	۵۶.۴	۲۸.۳	۸۴,۴۹۰,۶۸۸
	کل	۴۴,۷۰۹	۱۰۰٪	۲.۰٪	۵۳.۹	۵۸.۹	۳۰.۴	۸۵,۴۶۸,۱۷۲
بین پنج تا شش برابر حداقل دستمزد	مرد	۱۸,۳۶۴	۹۵.۸٪	۰.۸٪	۵۳.۹	۵۷.۴	۳۱.۴	۱۰۲,۵۳۲,۳۰۲
	زن	۸۰۱	۴.۲٪	۰.۰٪	۵۴.۱	۵۶.۶	۳۰.۷	۱۰۲,۰۴۳,۱۶۰
	کل	۱۹,۱۶۵	۱۰۰٪	۰.۹٪	۵۳.۹	۵۷.۴	۳۱.۴	۱۰۲,۵۱۱,۸۵۸
بین شش تا هفت برابر حداقل دستمزد	مرد	۲,۰۳۶	۹۷.۷٪	۰.۱٪	۵۴.۱	۵۵.۰	۳۲.۷	۱۲۱,۱۹۹,۸۶۳
	زن	۴۷	۲.۳٪	۰.۰٪	۵۷.۷	۵۸.۴	۳۳.۶	۱۲۰,۱۹۶,۱۱۳
	کل	۲,۰۸۳	۱۰۰٪	۰.۱٪	۵۴.۲	۵۵.۱	۳۲.۷	۱۲۱,۱۷۷,۲۱۵
بالاتر از هفت برابر حداقل دستمزد	مرد	۴۷	۹۵.۹٪	۰.۰٪	۵۴.۵	۵۵.۰	۳۲.۵	۱۳۷,۲۶۵,۹۶۳
	زن	۲	۴.۱٪	۰.۰٪	۵۷.۵	۵۸.۰	۳۱.۹	۱۳۶,۰۹۲,۴۹۹
	کل	۴۹	۱۰۰٪	۰.۰٪	۵۴.۷	۵۵.۱	۳۲.۵	۱۳۷,۲۱۸,۰۶۶

گزارش مستمری بگیران سال ۱۳۹۹

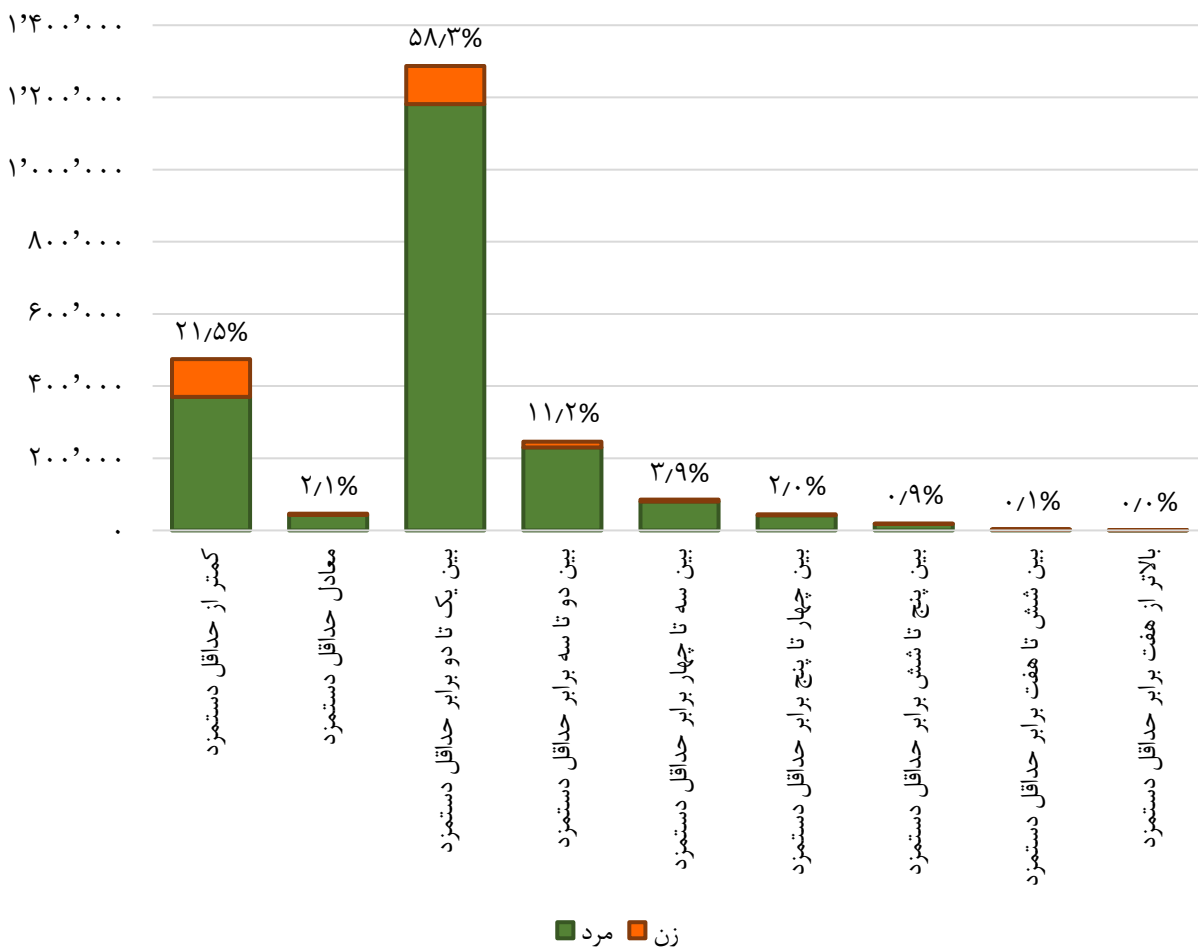

نمودار ۱۵: توزیع فراوانی بازنشستگان به تفکیک گروه های مستمری و جنسیت

گزارش مستمری بگیران سال ۱۳۹۹

جدول ۱۵: توزیع فراوانی و میزان شاخص های بیمه ای از کارافتادگان به تفکیک گروه های مستمری

مستمری	جنسیت	تعداد	درصد	درصد از کل	میانگین سن برقراری	میانگین سن فعلی	میانگین سابقه	میانگین مستمری
کمتر از حداقل دستمزد	مرد	۱۵,۰۶۰	۹۶.۸٪	۱۰.۷٪	۳۲.۲	۴۵.۴	۴.۷	۶,۴۰۶,۸۶۵
	زن	۴۹۳	۳.۲٪	۰.۳٪	۳۷.۵	۴۸.۸	۳.۵	۵,۷۶۷,۸۴۸
	کل	۱۵,۵۵۳	۱۰۰٪	۱۱.۰٪	۳۲.۴	۴۵.۵	۴.۷	۶,۳۸۶,۶۰۹
معادل حداقل دستمزد	مرد	۴,۰۹۶	۹۱.۰٪	۲.۹٪	۴۸.۹	۴۹.۵	۱۳.۲	۱۹,۱۰۴,۲۷۰
	زن	۴۰۶	۹.۰٪	۰.۳٪	۴۶.۷	۴۷.۳	۹.۴	۱۹,۱۰۴,۲۷۰
	کل	۴,۵۰۲	۱۰۰٪	۳.۲٪	۴۸.۷	۴۹.۳	۱۲.۹	۱۹,۱۰۴,۲۷۰
بین یک تا دو برابر حداقل دستمزد	مرد	۱۱۲,۰۷۷	۹۲.۶٪	۷۹.۳٪	۴۴.۸	۵۷.۲	۱۰.۸	۱۹,۲۹۴,۶۱۵
	زن	۸,۹۷۱	۷.۴٪	۶.۳٪	۴۳.۸	۵۷.۰	۸.۹	۱۹,۳۶۹,۸۶۴
	کل	۱۲۱,۰۴۸	۱۰۰٪	۸۵.۶٪	۴۴.۷	۵۷.۲	۱۰.۷	۱۹,۳۰۰,۱۹۲
بین دو تا سه برابر حداقل دستمزد	مرد	۱۸۳	۸۵.۱٪	۰.۱٪	۴۸.۸	۵۵.۵	۲۱.۳	۴۵,۷۱۸,۰۳۵
	زن	۳۲	۱۴.۹٪	۰.۰٪	۴۵.۱	۵۳.۹	۱۸.۰	۴۳,۹۵۸,۰۸۳
	کل	۲۱۵	۱۰۰٪	۰.۲٪	۴۸.۳	۵۵.۲	۲۰.۸	۴۵,۴۵۶,۰۸۹
بالاتر از سه برابر حداقل دستمزد	مرد	۴۷	۹۷.۹٪	۰.۰٪	۵۱.۲	۵۵.۹	۲۵.۷	۶۸,۱۰۱,۴۰۸
	زن	۱	۲.۱٪	۰.۰٪	۴۷.۰	۴۸.۰	۱۸.۹	۶۵,۹۹۸,۳۲۴
	کل	۴۸	۱۰۰٪	۰.۰٪	۵۱.۱	۵۵.۷	۲۵.۶	۶۸,۰۵۷,۵۹۴

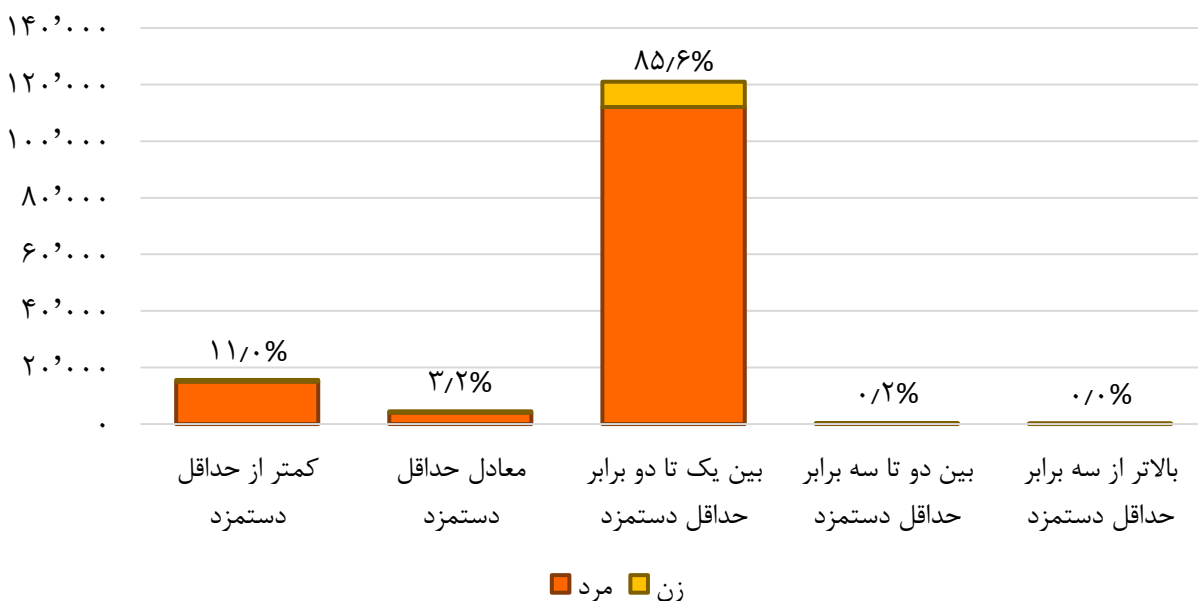

نمودار ۱۶: توزیع فراوانی از کارافتادگان به تفکیک گروه های مستمری و جنسیت

گزارش مستمری بگیران سال ۱۳۹۹

جدول ۱۶: توزیع فراوانی و میزان شاخص های بیمه ای فوت شدگان به تفکیک گروه های مستمری

میانگین مستمری	میانگین سابقه	میانگین سن فوت	درصد از کل	درصد	تعداد	جنسیت	مستمری
۵,۷۵۳,۶۶۰	۸.۶	۶۰.۹	۱۰.۹٪	۹۸.۸٪	۱۰۲,۵۹۳	مرد	کمتر از حداقل دستمزد
۵,۷۳۰,۲۰۵	۸.۰	۵۳.۹	۰.۱٪	۱.۲٪	۱,۲۸۹	زن	
۵,۷۵۳,۳۶۹	۸.۶	۶۰.۸	۱۱.۰٪	۱۰۰٪	۱۰۳,۸۸۲	کل	
۱۹,۱۰۴,۲۷۰	۱۲.۷	۴۹.۱	۱.۰٪	۹۶.۵٪	۹,۰۶۶	مرد	معادل حداقل دستمزد
۱۹,۱۰۴,۲۷۰	۹.۳	۴۷.۱	۰.۰٪	۳.۵٪	۳۲۵	زن	
۱۹,۱۰۴,۲۷۰	۱۲.۶	۴۹.۰	۱.۰٪	۱۰۰٪	۹,۳۹۱	کل	
۲۰,۷۱۶,۰۵۳	۱۴.۵	۶۰.۷	۸۲.۹٪	۹۸.۴٪	۷۸۰,۲۸۹	مرد	بین یک تا دو برابر حداقل دستمزد
۱۹,۹۷۰,۴۶۲	۱۱.۶	۵۸.۸	۱.۴٪	۱.۶٪	۱۲,۸۶۶	زن	
۲۰,۷۰۳,۹۵۹	۱۴.۵	۶۰.۷	۸۴.۲٪	۱۰۰٪	۷۹۳,۱۵۵	کل	
۴۳,۸۹۲,۶۴۲	۲۴.۲	۶۱.۱	۳.۰٪	۹۸.۳٪	۲۷,۸۸۳	مرد	بین دو تا سه برابر حداقل دستمزد
۴۳,۴۶۰,۳۰۴	۱۹.۷	۵۸.۹	۰.۱٪	۱.۷٪	۴۸۲	زن	
۴۳,۸۸۵,۲۹۵	۲۴.۲	۶۱.۰	۳.۰٪	۱۰۰٪	۲۸,۳۶۵	کل	
۶۴,۴۳۱,۵۰۷	۲۸.۵	۶۱.۶	۰.۵٪	۹۸.۸٪	۴,۷۸۴	مرد	بین سه تا چهار برابر حداقل دستمزد
۶۴,۵۵۶,۳۹۰	۲۴.۴	۵۳.۹	۰.۰٪	۱.۲٪	۵۷	زن	
۶۴,۴۳۲,۹۷۸	۲۸.۵	۶۱.۵	۰.۵٪	۱۰۰٪	۴,۸۴۱	کل	
۸۴,۶۲۳,۱۳۰	۳۰.۲	۵۹.۹	۰.۱٪	۹۸.۰٪	۱,۴۱۰	مرد	بین چهار تا پنج برابر حداقل دستمزد
۸۴,۸۹۹,۱۹۷	۲۶.۸	۵۳.۱	۰.۰٪	۲.۰٪	۲۹	زن	
۸۴,۶۲۸,۶۹۳	۳۰.۲	۵۹.۸	۰.۲٪	۱۰۰٪	۱,۴۳۹	کل	
۱۰۲,۰۲۴,۸۲۰	۳۱.۱	۵۸.۷	۰.۰٪	۹۸.۸٪	۴۰۴	مرد	بین پنج تا شش برابر حداقل دستمزد
۱۰۴,۲۴۳,۷۰۵	۲۶.۴	۵۳.۲	۰.۰٪	۱.۲٪	۵	زن	
۱۰۲,۰۵۱,۹۴۶	۳۱.۱	۵۸.۷	۰.۰٪	۱۰۰٪	۴۰۹	کل	
۱۲۳,۱۰۹,۲۴۲	۳۰.۳	۶۰.۲	۰.۰٪	۱۰۰.۰٪	۵۹	مرد	بین شش تا هفت برابر حداقل دستمزد
-	-	-	۰.۰٪	۰.۰٪	۰	زن	
۱۲۳,۱۰۹,۲۴۲	۳۰.۳	۶۰.۲	۰.۰٪	۱۰۰٪	۵۹	کل	

گزارش مستمری بگیران سال ۱۳۹۹

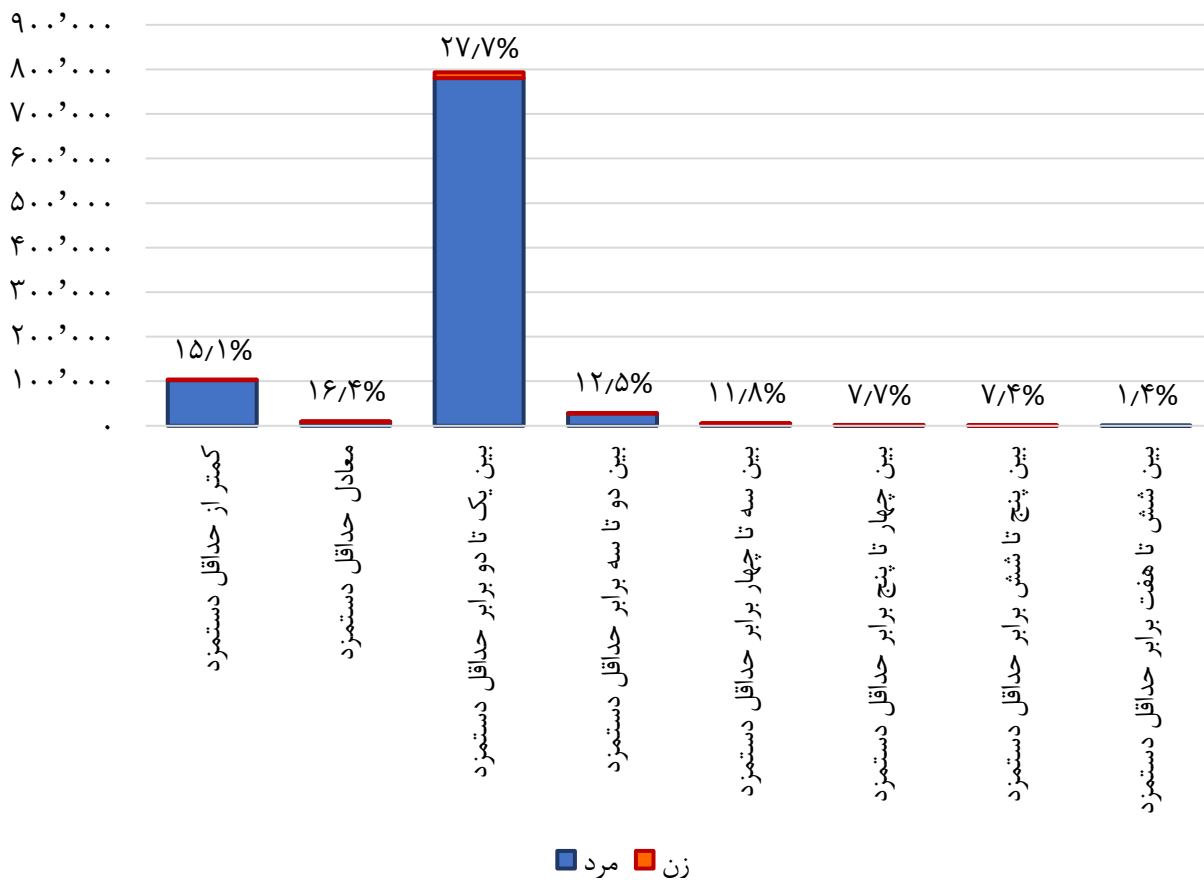

نمودار ۱۷: توزیع فراوانی فوت شدگان به تفکیک گروه های مستمری و جنسیت

جدول ۱۷: توزیع فراوانی و میزان شاخص های بیمه ای بازنشستگان به تفکیک سال برقراری

سال برقراری	جنسیت	تعداد	درصد	درصد از کل	میانگین سن برقراری	میانگین سن فعلی	میانگین سابقه	میانگین مستمری
قبل از ۱۳۸۰	مرد	۱۱۳,۵۶۷	۸۹.۲٪	۵.۱٪	۵۶.۳	۸۲.۰	۲۳.۶	۲۳,۰۷۹,۵۴۷
	زن	۱۳,۸۰۸	۱۰.۸٪	۰.۶٪	۵۱.۸	۷۶.۸	۲۰.۱	۲۴,۷۳۵,۱۲۵
	کل	۱۲۷,۳۷۵	۱۰۰٪	۵.۸٪	۵۵.۸	۸۱.۴	۲۳.۳	۲۳,۲۵۹,۰۱۸
تا ۱۳۸۰	مرد	۲۲۱,۸۴۶	۹۴.۲٪	۱۰.۱٪	۵۴.۴	۷۱.۴	۲۴.۱	۲۷,۷۵۳,۰۱۳
	زن	۱۳,۷۱۷	۵.۸٪	۰.۶٪	۵۱.۸	۶۹.۲	۲۱.۰	۲۳,۷۷۶,۳۰۴
	کل	۲۳۵,۵۶۳	۱۰۰٪	۱۰.۷٪	۵۴.۲	۷۱.۳	۲۳.۹	۲۷,۵۲۱,۴۴۶
تا ۱۳۸۵	مرد	۳۲۹,۲۶۰	۹۲.۱٪	۱۴.۹٪	۵۶.۹	۶۹.۲	۲۳.۷	۲۷,۴۶۹,۷۳۸
	زن	۲۸,۳۴۳	۷.۹٪	۱.۳٪	۵۲.۸	۶۴.۹	۲۰.۹	۲۳,۵۹۶,۰۹۴
	کل	۳۵۷,۶۰۳	۱۰۰٪	۱۶.۲٪	۵۶.۶	۶۸.۸	۲۳.۵	۲۷,۱۶۲,۷۲۰
تا ۱۳۹۰	مرد	۵۴۱,۸۴۰	۹۱.۶٪	۲۴.۶٪	۵۶.۴	۶۳.۷	۲۴.۶	۲۶,۶۷۴,۹۸۲
	زن	۴۹,۷۶۵	۸.۴٪	۲.۳٪	۵۳.۴	۶۰.۵	۱۹.۲	۲۰,۳۲۹,۳۰۰
	کل	۵۹۱,۶۰۵	۱۰۰٪	۲۶.۸٪	۵۶.۱	۶۳.۴	۲۴.۲	۲۶,۱۴۱,۱۹۲
تا ۱۳۹۴	مرد	۱۲۸,۹۲۲	۸۸.۶٪	۵.۸٪	۵۷.۱	۶۱.۷	۲۳.۸	۲۶,۳۹۲,۳۴۹
	زن	۱۶,۵۲۳	۱۱.۴٪	۰.۷٪	۵۴.۶	۵۹.۱	۱۷.۴	۱۸,۰۷۲,۷۲۹
	کل	۱۴۵,۴۴۵	۱۰۰٪	۶.۶٪	۵۶.۸	۶۱.۴	۲۳.۰	۲۵,۴۴۷,۲۱۵
تا ۱۳۹۵	مرد	۱۴۵,۶۹۸	۸۷.۵٪	۶.۶٪	۵۷.۳	۶۰.۹	۲۳.۸	۲۸,۱۲۸,۳۵۶
	زن	۲۰,۷۲۶	۱۲.۵٪	۰.۹٪	۵۵.۰	۵۸.۵	۱۶.۹	۱۸,۷۸۲,۳۰۴
	کل	۱۶۶,۴۲۴	۱۰۰٪	۷.۵٪	۵۷.۰	۶۰.۶	۲۲.۹	۲۶,۹۶۴,۴۲۳
تا ۱۳۹۶	مرد	۱۶۵,۳۰۳	۸۵.۵٪	۷.۵٪	۵۷.۷	۶۰.۲	۲۳.۴	۲۷,۹۱۶,۹۲۵
	زن	۲۸,۰۰۸	۱۴.۵٪	۱.۳٪	۵۵.۵	۵۸.۰	۱۶.۳	۱۸,۳۵۷,۸۷۵
	کل	۱۹۳,۳۱۱	۱۰۰٪	۸.۸٪	۵۷.۴	۵۹.۹	۲۲.۳	۲۶,۵۳۱,۹۵۶
تا ۱۳۹۷	مرد	۱۶۹,۳۰۹	۸۴.۰٪	۷.۷٪	۵۷.۸	۵۹.۳	۲۳.۲	۲۷,۳۰۲,۸۰۶
	زن	۳۲,۲۵۱	۱۶.۰٪	۱.۵٪	۵۵.۸	۵۷.۳	۱۵.۵	۱۶,۶۶۳,۰۰۳
	کل	۲۰۱,۵۶۰	۱۰۰٪	۹.۱٪	۵۷.۵	۵۹.۰	۲۱.۹	۲۵,۶۰۰,۳۶۴
تا ۱۳۹۸	مرد	۱۵۱,۰۲۴	۸۰.۶٪	۶.۸٪	۵۸.۶	۵۹.۲	۲۲.۲	۲۳,۳۸۸,۵۳۲
	زن	۳۶,۳۶۰	۱۹.۴٪	۱.۶٪	۵۶.۰	۵۶.۵	۱۴.۱	۱۳,۱۵۸,۶۳۶
	کل	۱۸۷,۳۸۴	۱۰۰٪	۸.۵٪	۵۸.۱	۵۸.۷	۲۰.۶	۲۱,۴۰۳,۵۲۲

گزارش مستمری بگیران سال ۱۳۹۹

در رابطه با این آمار، لازم است به دو نکته زیر توجه گردد:

- کاهش تعداد بازنشستگان در سال ۱۳۹۹، به دلیل عدم صدور برخی احکام مربوط به این سال تا پایان سال می باشد.
- روند افزایشی آمار بازنشستگان از سالهای پیشین تا کنون، به دلیل مختومه شدن برخی احکام پیشین می باشد.

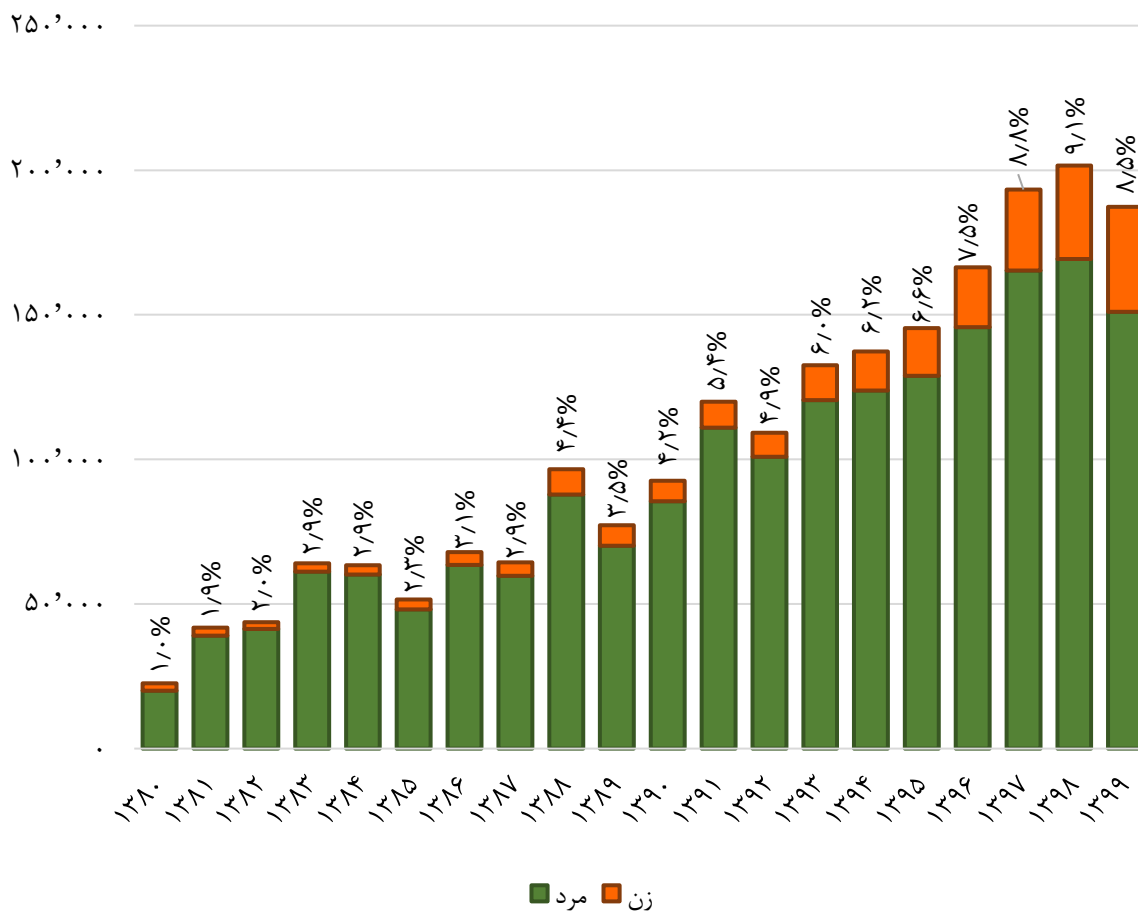

نمودار ۱۸: توزیع فراوانی بازنشستگان به تفکیک سال برقراری و جنسیت

گزارش مستمری بگیران سال ۱۳۹۹

جدول ۱۸: توزیع فراوانی و میزان شاخص های بیمه ای از کارافتادگان به تفکیک سال برقراری

سال برقراری	جنسیت	تعداد	درصد درصد	درصد از کل	میانگین سن برقراری	میانگین سن فعلی	میانگین سابقه	میانگین مستمری
قبل از ۱۳۸۰	مرد	۲۲,۰۳۶	۹۰.۹٪	۱۵.۶٪	۳۷.۵	۶۶.۶	۸.۴	۱۸,۲۱۵,۳۰۳
	زن	۲,۲۰۴	۹.۱٪	۱.۶٪	۴۰.۸	۷۱.۴	۹.۵	۱۹,۵۱۲,۶۵۵
	کل	۲۴,۲۴۰	۱۰۰٪	۱۷.۱٪	۳۷.۸	۶۷.۱	۸.۵	۱۸,۳۳۳,۲۶۴
۱۳۸۰ تا ۱۳۸۴	مرد	۱۵,۰۳۳	۹۴.۸٪	۱۰.۶٪	۴۱.۲	۵۸.۴	۹.۴	۱۷,۱۳۴,۹۸۸
	زن	۸۲۱	۵.۲٪	۰.۶٪	۴۲.۳	۵۹.۶	۹.۸	۱۸,۶۰۰,۳۸۷
	کل	۱۵,۸۵۴	۱۰۰٪	۱۱.۲٪	۴۱.۲	۵۸.۵	۹.۴	۱۷,۲۱۰,۸۷۴
۱۳۸۵ تا ۱۳۸۹	مرد	۲۷,۶۲۲	۹۵.۲٪	۱۹.۵٪	۴۳.۳	۵۵.۷	۹.۹	۱۷,۴۴۲,۰۱۳
	زن	۱,۴۰۷	۴.۸٪	۱.۰٪	۴۲.۱	۵۴.۴	۸.۳	۱۷,۲۴۰,۷۳۷
	کل	۲۹,۰۲۹	۱۰۰٪	۲۰.۵٪	۴۳.۳	۵۵.۶	۹.۸	۱۷,۴۳۲,۲۵۷
۱۳۹۰ تا ۱۳۹۴	مرد	۳۳,۵۸۸	۹۳.۴٪	۲۳.۸٪	۴۴.۹	۵۲.۵	۱۰.۴	۱۷,۷۰۲,۷۴۶
	زن	۲,۳۹۲	۶.۶٪	۱.۷٪	۴۳.۸	۵۱.۳	۷.۸	۱۸,۴۹۹,۲۱۷
	کل	۳۵,۹۸۰	۱۰۰٪	۲۵.۵٪	۴۴.۸	۵۲.۴	۱۰.۲	۱۷,۷۵۵,۶۹۷
۱۳۹۵	مرد	۷,۲۷۴	۹۲.۰٪	۵.۱٪	۴۶.۵	۵۱.۱	۱۱.۳	۱۸,۳۰۲,۲۶۸
	زن	۶۲۹	۸.۰٪	۰.۴٪	۴۵.۶	۵۰.۲	۷.۶	۱۹,۱۲۶,۲۳۸
	کل	۷,۹۰۳	۱۰۰٪	۵.۶٪	۴۶.۵	۵۱.۰	۱۱.۰	۱۸,۳۶۷,۸۴۸
۱۳۹۶	مرد	۷,۲۴۷	۹۱.۷٪	۵.۱٪	۴۶.۷	۵۰.۳	۱۱.۵	۱۸,۳۳۲,۹۴۸
	زن	۶۶۰	۸.۳٪	۰.۵٪	۴۶.۴	۵۰.۰	۸.۲	۱۹,۱۶۲,۹۳۴
	کل	۷,۹۰۷	۱۰۰٪	۵.۶٪	۴۶.۷	۵۰.۲	۱۱.۲	۱۸,۴۰۲,۲۲۷
۱۳۹۷	مرد	۷,۱۹۷	۹۱.۴٪	۵.۱٪	۴۷.۲	۴۹.۷	۱۲.۱	۱۸,۵۳۲,۱۷۷
	زن	۶۸۰	۸.۶٪	۰.۵٪	۴۶.۱	۴۸.۷	۹.۱	۱۹,۱۵۴,۹۶۲
	کل	۷,۸۷۷	۱۰۰٪	۵.۶٪	۴۷.۱	۴۹.۷	۱۱.۸	۱۸,۵۸۵,۹۴۰
۱۳۹۸	مرد	۶,۵۸۴	۹۱.۲٪	۴.۷٪	۴۷.۶	۴۹.۲	۱۲.۳	۱۸,۴۴۰,۵۸۵
	زن	۶۳۵	۸.۸٪	۰.۴٪	۴۷.۲	۴۸.۸	۹.۴	۱۹,۴۳۱,۸۴۹
	کل	۷,۲۱۹	۱۰۰٪	۵.۱٪	۴۷.۶	۴۹.۲	۱۲.۰	۱۸,۵۲۷,۷۷۹
۱۳۹۹	مرد	۴,۸۸۲	۹۱.۱٪	۳.۵٪	۴۸.۷	۴۹.۳	۱۳.۲	۱۸,۹۷۶,۶۳۲
	زن	۴۷۵	۸.۹٪	۰.۳٪	۴۶.۹	۴۷.۵	۹.۶	۱۸,۹۷۳,۴۶۰
	کل	۵,۳۵۷	۱۰۰٪	۳.۸٪	۴۸.۵	۴۹.۱	۱۲.۹	۱۸,۹۷۶,۳۵۱

گزارش مستمری بگیران سال ۱۳۹۹

در رابطه با این آمار، لازم است به دو نکته زیر توجه گردد:

- کاهش تعداد ازکارافتادگان در سال ۱۳۹۹، به دلیل عدم صدور برخی احکام مربوط به این سال تا پایان سال می باشد.
- روند افزایشی آمار ازکارافتادگان از سالهای پیشین تا کنون، به دلیل مختومه شدن برخی احکام پیشین می باشد.

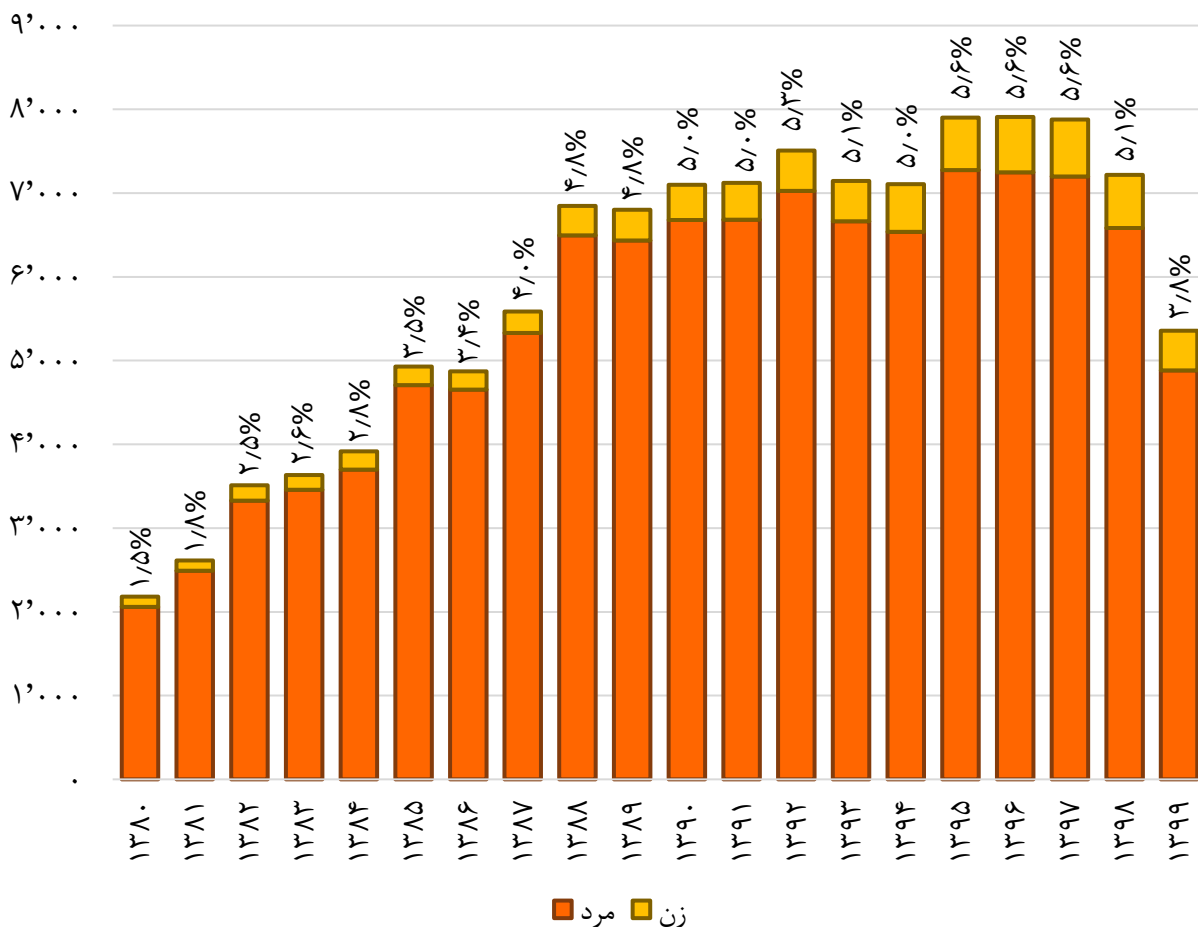

نمودار ۱۹: توزیع فراوانی ازکارافتادگان به تفکیک سال برقراری و جنسیت

گزارش مستمری بگیران سال ۱۳۹۹

جدول ۱۹: توزیع فراوانی و میزان شاخص های فوت شدگان به تفکیک سال فوت

سال برقراری	جنسیت	تعداد	درصد	درصد از کل	میانگین سن فوت	میانگین سابقه	میانگین مستمری
قبل از ۱۳۸۰	مرد	۱۸۳,۲۸۶	۹۹.۳٪	۱۹.۵٪	۵۴.۳	۱۱.۱	۲۰,۰۲۷,۲۴۶
	زن	۱,۳۶۴	۰.۷٪	۰.۱٪	۶۰.۳	۱۱.۴	۱۹,۹۲۹,۸۷۱
	کل	۱۸۴,۶۵۰	۱۰۰٪	۱۹.۶٪	۵۴.۳	۱۱.۱	۲۰,۰۲۶,۵۲۷
۱۳۸۰ تا ۱۳۸۴	مرد	۱۱۰,۸۳۹	۹۹.۰٪	۱۱.۸٪	۵۸.۶	۱۳.۳	۱۹,۷۹۲,۳۳۲
	زن	۱,۱۴۰	۱.۰٪	۰.۱٪	۶۴.۰	۱۲.۸	۱۹,۸۰۰,۵۷۲
	کل	۱۱۱,۹۷۹	۱۰۰٪	۱۱.۹٪	۵۸.۶	۱۳.۳	۱۹,۷۹۲,۴۱۶
۱۳۸۵ تا ۱۳۸۹	مرد	۱۴۹,۲۵۸	۹۸.۵٪	۱۵.۹٪	۶۰.۲	۱۴.۰	۲۰,۱۰۴,۳۵۸
	زن	۲,۲۴۷	۱.۵٪	۰.۲٪	۶۰.۵	۱۱.۹	۱۹,۲۵۲,۱۶۸
	کل	۱۵۱,۵۰۵	۱۰۰٪	۱۶.۱٪	۶۰.۲	۱۴.۰	۲۰,۰۹۱,۷۱۹
۱۳۹۰ تا ۱۳۹۴	مرد	۲۰۴,۸۷۰	۹۸.۰٪	۲۱.۸٪	۶۲.۱	۱۴.۷	۱۹,۸۸۱,۵۰۰
	زن	۴,۲۵۶	۲.۰٪	۰.۵٪	۵۶.۸	۱۰.۷	۱۹,۶۸۸,۹۰۲
	کل	۲۰۹,۱۲۶	۱۰۰٪	۲۲.۳٪	۶۲.۰	۱۴.۶	۱۹,۸۷۷,۵۸۰
۱۳۹۵	مرد	۴۸,۸۳۸	۹۷.۸٪	۵.۲٪	۶۳.۴	۱۵.۴	۱۹,۷۹۳,۷۴۸
	زن	۱,۱۱۱	۲.۲٪	۰.۱٪	۵۶.۷	۱۱.۱	۱۹,۷۷۴,۸۵۴
	کل	۴۹,۹۴۹	۱۰۰٪	۵.۳٪	۶۳.۳	۱۵.۳	۱۹,۷۹۳,۳۲۸
۱۳۹۶	مرد	۵۰,۵۵۱	۹۷.۸٪	۵.۴٪	۶۳.۹	۱۵.۸	۲۰,۰۶۰,۹۴۳
	زن	۱,۱۱۵	۲.۲٪	۰.۱٪	۵۶.۰	۱۱.۶	۲۰,۴۵۱,۲۳۵
	کل	۵۱,۶۶۶	۱۰۰٪	۵.۵٪	۶۳.۷	۱۵.۷	۲۰,۰۶۹,۳۶۶
۱۳۹۷	مرد	۵۲,۲۴۷	۹۷.۷٪	۵.۵٪	۶۴.۶	۱۶.۲	۲۰,۲۳۶,۹۱۵
	زن	۱,۲۳۹	۲.۳٪	۰.۱٪	۵۶.۳	۱۱.۸	۱۹,۸۱۴,۹۷۶
	کل	۵۳,۴۸۶	۱۰۰٪	۵.۷٪	۶۴.۴	۱۶.۱	۲۰,۲۲۷,۱۴۰
۱۳۹۸	مرد	۵۷,۸۶۰	۹۷.۸٪	۶.۱٪	۶۵.۰	۱۶.۶	۲۰,۴۲۵,۱۷۰
	زن	۱,۲۹۴	۲.۲٪	۰.۱٪	۵۶.۴	۱۲.۴	۱۹,۸۹۳,۵۲۸
	کل	۵۹,۱۵۴	۱۰۰٪	۶.۳٪	۶۴.۸	۱۶.۶	۲۰,۴۱۳,۵۴۰
۱۳۹۹	مرد	۶۸,۷۳۹	۹۸.۲٪	۷.۳٪	۶۶.۵	۱۷.۷	۲۱,۳۸۰,۱۵۸
	زن	۱,۲۸۷	۱.۸٪	۰.۱٪	۵۷.۰	۱۲.۷	۲۰,۴۰۹,۷۹۹
	کل	۷۰,۰۲۶	۱۰۰٪	۷.۴٪	۶۶.۳	۱۷.۶	۲۱,۳۶۲,۳۲۴

گزارش مستمری بگیران سال ۱۳۹۹

در رابطه با این آمار، لازم است به دو نکته زیر توجه گردد:

- روند افزایشی آمار فوت شدگان از سالهای پیشین تا کنون، به دلیل مختومه شدن برخی احکام پیشین می باشد.

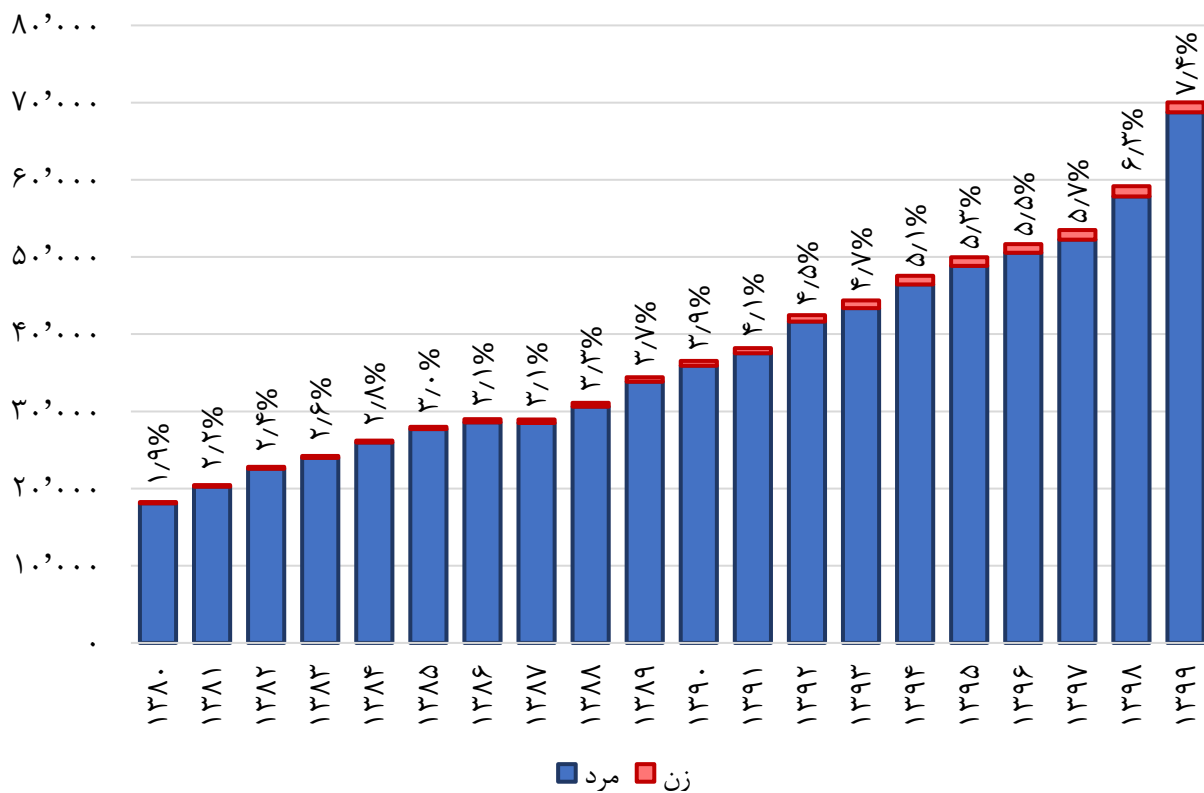

نمودار ۲۰: توزیع فراوانی فوت شدگان به تفکیک سال برقراری و جنسیت

جدول ۲۰: توزیع فراوانی و میزان شاخص های بیمه ای بازنشستگان به تفکیک سال صدور حکم

سال صدور حکم	جنسیت	تعداد	درصد	درصد از کل	میانگین سن برقراری	میانگین سن فعلی	میانگین سن سابقه	میانگین مستمری
قبل از ۱۳۸۰	مرد	۱۰۸,۵۲۷	۸۹.۴٪	۴.۹٪	۵۶.۲	۸۲.۱	۲۳.۶	۲۳,۰۰۶,۰۳۹
	زن	۱۲,۹۳۵	۱۰.۶٪	۰.۶٪	۵۱.۹	۷۷.۱	۲۰.۰	۲۴,۴۷۲,۳۵۲
	کل	۱۲۱,۴۶۲	۱۰۰٪	۵.۵٪	۵۵.۸	۸۱.۶	۲۳.۳	۲۳,۱۶۲,۱۹۳
۱۳۸۰ تا ۱۳۸۴	مرد	۲۱۳,۱۲۶	۹۴.۰٪	۹.۷٪	۵۴.۴	۷۱.۶	۲۴.۰	۲۷,۵۰۳,۲۸۵
	زن	۱۳,۵۰۸	۶.۰٪	۰.۶٪	۵۱.۷	۶۹.۴	۲۰.۹	۲۳,۸۲۳,۴۰۳
	کل	۲۲۶,۶۳۴	۱۰۰٪	۱۰.۳٪	۵۴.۳	۷۱.۵	۲۳.۸	۲۷,۲۸۳,۹۵۴
۱۳۸۵ تا ۱۳۸۹	مرد	۳۱۷,۵۷۲	۹۲.۳٪	۱۴.۴٪	۵۷.۱	۶۹.۶	۲۳.۵	۲۶,۳۷۸,۴۱۹
	زن	۲۶,۵۳۸	۷.۷٪	۱.۲٪	۵۳.۱	۶۵.۴	۲۰.۶	۲۱,۸۲۱,۱۷۱
	کل	۳۴۴,۱۱۰	۱۰۰٪	۱۵.۶٪	۵۶.۷	۶۹.۲	۲۳.۳	۲۶,۰۲۶,۹۶۱
۱۳۹۰ تا ۱۳۹۴	مرد	۵۳۱,۱۱۲	۹۱.۶٪	۲۴.۱٪	۵۶.۴	۶۴.۰	۲۴.۵	۲۶,۳۵۸,۷۲۱
	زن	۴۸,۸۹۳	۸.۴٪	۲.۲٪	۵۳.۴	۶۰.۸	۱۹.۱	۱۹,۹۷۷,۰۴۱
	کل	۵۸۰,۰۰۵	۱۰۰٪	۲۶.۳٪	۵۶.۲	۶۳.۷	۲۴.۱	۲۵,۸۲۰,۷۶۱
۱۳۹۵	مرد	۱۳۱,۴۰۶	۸۸.۸٪	۶.۰٪	۵۷.۰	۶۱.۸	۲۳.۹	۲۶,۵۰۱,۷۶۱
	زن	۱۶,۶۰۶	۱۱.۲٪	۰.۸٪	۵۴.۵	۵۹.۲	۱۷.۵	۱۸,۲۸۴,۵۱۳
	کل	۱۴۸,۰۱۲	۱۰۰٪	۶.۷٪	۵۶.۸	۶۱.۵	۲۳.۲	۲۵,۵۷۹,۸۳۹
۱۳۹۶	مرد	۱۴۶,۱۵۷	۸۷.۷٪	۶.۶٪	۵۷.۲	۶۱.۱	۲۳.۸	۲۷,۷۰۲,۵۹۵
	زن	۲۰,۴۸۷	۱۲.۳٪	۰.۹٪	۵۵.۰	۵۸.۷	۱۶.۸	۱۷,۹۶۶,۹۶۷
	کل	۱۶۶,۶۴۴	۱۰۰٪	۷.۶٪	۵۶.۹	۶۰.۸	۲۲.۹	۲۶,۵۰۵,۷۰۹
۱۳۹۷	مرد	۱۶۴,۱۹۰	۸۵.۶٪	۷.۴٪	۵۷.۷	۶۰.۵	۲۳.۳	۲۷,۱۶۱,۶۸۱
	زن	۲۷,۵۱۹	۱۴.۴٪	۱.۲٪	۵۵.۵	۵۸.۲	۱۶.۱	۱۷,۷۱۰,۴۴۰
	کل	۱۹۱,۷۰۹	۱۰۰٪	۸.۷٪	۵۷.۳	۶۰.۱	۲۲.۲	۲۵,۸۰۴,۹۹۶
۱۳۹۸	مرد	۱۷۲,۴۰۴	۸۴.۱٪	۷.۸٪	۵۷.۷	۵۹.۶	۲۳.۳	۲۷,۱۸۶,۸۲۱
	زن	۳۲,۴۹۵	۱۵.۹٪	۱.۵٪	۵۵.۷	۵۷.۴	۱۵.۶	۱۶,۸۷۰,۲۰۸
	کل	۲۰۴,۸۹۹	۱۰۰٪	۹.۳٪	۵۷.۴	۵۹.۲	۲۲.۰	۲۵,۵۵۰,۷۰۶
۱۳۹۹	مرد	۱۸۲,۲۷۲	۸۱.۸٪	۸.۳٪	۵۷.۹	۵۸.۷	۲۳.۲	۲۸,۱۶۳,۰۳۶
	زن	۴۰,۵۲۰	۱۸.۲٪	۱.۸٪	۵۵.۶	۵۶.۳	۱۵.۲	۱۶,۴۰۱,۴۹۳
	کل	۲۲۲,۷۹۲	۱۰۰٪	۱۰.۱٪	۵۷.۵	۵۸.۲	۲۱.۸	۲۶,۰۲۳,۹۲۱

گزارش مستمری بگیران سال ۱۳۹۹

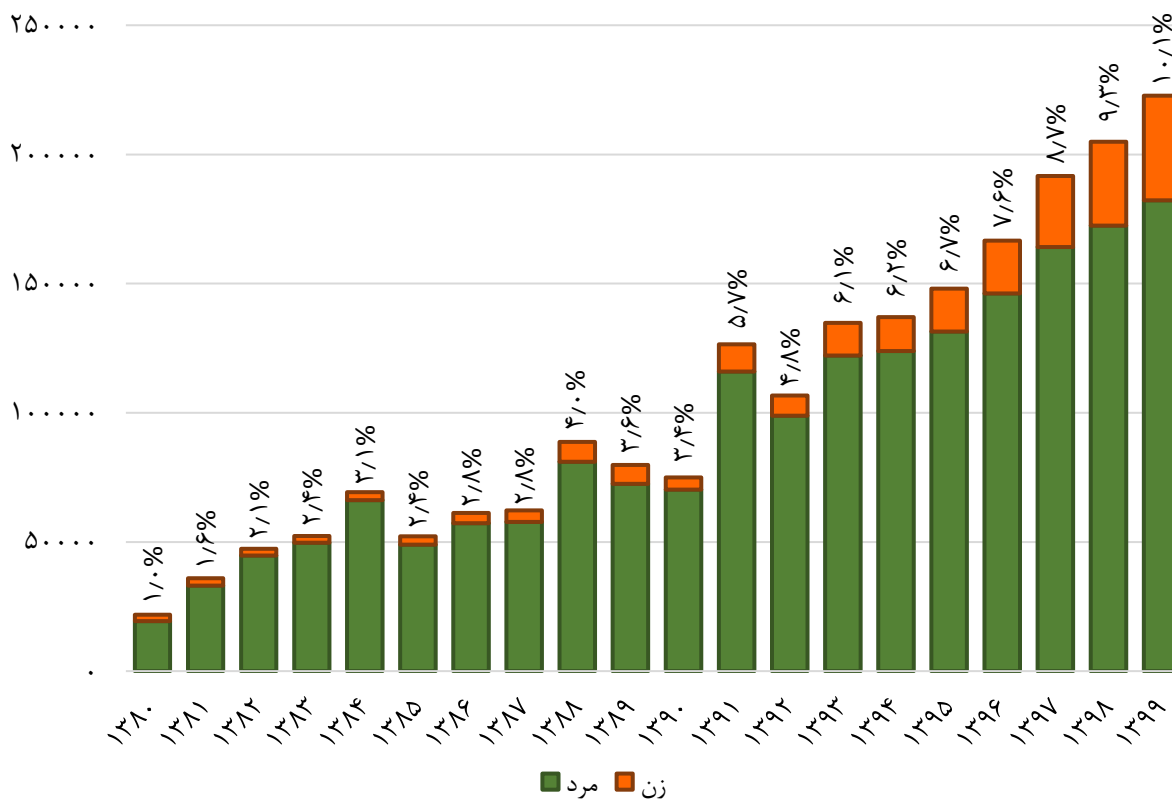

نمودار ۲۱: توزیع فراوانی بازنشستگان به تفکیک سال صدور حکم و جنسیت

گزارش مستمری بگیران سال ۱۳۹۹

جدول ۲۱: توزیع فراوانی و میزان شاخص های بیمه ای از کارافتادگان به تفکیک سال صدور حکم

سال صدور حکم	جنسیت	تعداد	درصد درصد	درصد از کل	میانگین سن میانگین سن	میانگین سن فعلی	میانگین سابقه	میانگین مستمری
قبل از ۱۳۸۰	مرد	۲۱,۱۸۲	۹۰.۸٪	۱۵.۰٪	۳۷.۵	۶۶.۹	۸.۴	۱۸,۲۹۳,۹۳۷
	زن	۲,۱۴۹	۹.۲٪	۱.۵٪	۴۰.۷	۷۱.۵	۹.۴	۱۹,۵۳۸,۳۷۵
	کل	۲۳,۳۳۱	۱۰۰٪	۱۶.۵٪	۳۷.۸	۶۷.۳	۸.۵	۱۸,۴۰۸,۵۶۱
تا ۱۳۸۰ تا ۱۳۸۴	مرد	۱۴,۲۲۵	۹۴.۸٪	۱۰.۱٪	۴۱.۱	۵۸.۸	۹.۴	۱۷,۲۵۱,۵۵۱
	زن	۷۸۰	۵.۲٪	۰.۶٪	۴۲.۵	۶۰.۱	۹.۹	۱۸,۶۰۳,۳۱۵
	کل	۱۵,۰۰۵	۱۰۰٪	۱۰.۶٪	۴۱.۲	۵۸.۸	۹.۵	۱۷,۳۲۱,۸۱۹
تا ۱۳۸۵ تا ۱۳۸۹	مرد	۲۷,۰۳۱	۹۵.۱٪	۱۹.۱٪	۴۳.۴	۵۶.۱	۹.۹	۱۷,۵۱۷,۵۰۴
	زن	۱,۴۰۰	۴.۹٪	۱.۰٪	۴۲.۳	۵۵.۰	۸.۴	۱۷,۳۹۵,۲۰۶
	کل	۲۸,۴۳۱	۱۰۰٪	۲۰.۱٪	۴۳.۳	۵۶.۰	۹.۸	۱۷,۵۱۱,۴۸۲
تا ۱۳۹۰ تا ۱۳۹۴	مرد	۳۳,۶۰۷	۹۳.۴٪	۲۳.۸٪	۴۴.۷	۵۲.۷	۱۰.۴	۱۷,۶۹۲,۳۸۸
	زن	۲,۳۶۷	۶.۶٪	۱.۷٪	۴۳.۷	۵۱.۴	۷.۸	۱۸,۴۵۹,۲۳۸
	کل	۳۵,۹۷۴	۱۰۰٪	۲۵.۴٪	۴۴.۷	۵۲.۶	۱۰.۲	۱۷,۷۴۲,۸۴۵
تا ۱۳۹۵ تا ۱۳۹۶	مرد	۷,۳۹۹	۹۲.۰٪	۵.۲٪	۴۶.۴	۵۱.۳	۱۱.۱	۱۸,۱۹۲,۰۳۶
	زن	۶۴۰	۸.۰٪	۰.۵٪	۴۵.۳	۵۰.۱	۷.۶	۱۸,۹۸۲,۸۰۰
	کل	۸,۰۳۹	۱۰۰٪	۵.۷٪	۴۶.۳	۵۱.۲	۱۰.۸	۱۸,۲۵۴,۹۹۰
تا ۱۳۹۶ تا ۱۳۹۷	مرد	۷,۳۳۶	۹۱.۷٪	۵.۲٪	۴۶.۶	۵۰.۵	۱۱.۵	۱۸,۳۲۵,۴۷۶
	زن	۶۶۰	۸.۳٪	۰.۵٪	۴۶.۳	۵۰.۱	۸.۰	۱۹,۱۳۳,۹۱۴
	کل	۷,۹۹۶	۱۰۰٪	۵.۷٪	۴۶.۶	۵۰.۵	۱۱.۲	۱۸,۳۹۲,۲۰۵
تا ۱۳۹۷ تا ۱۳۹۸	مرد	۷,۴۶۲	۹۱.۶٪	۵.۳٪	۴۶.۸	۴۹.۷	۱۱.۸	۱۸,۳۱۰,۹۲۶
	زن	۶۸۳	۸.۴٪	۰.۵٪	۴۶.۴	۴۹.۲	۹.۰	۱۹,۱۷۰,۵۶۸
	کل	۸,۱۴۵	۱۰۰٪	۵.۸٪	۴۶.۷	۴۹.۷	۱۱.۶	۱۸,۳۸۳,۰۱۲
تا ۱۳۹۸ تا ۱۳۹۹	مرد	۷,۱۸۶	۹۱.۶٪	۵.۱٪	۴۷.۱	۴۹.۱	۱۲.۰	۱۸,۳۷۷,۴۹۸
	زن	۶۵۶	۸.۴٪	۰.۵٪	۴۷.۱	۴۸.۹	۹.۴	۱۹,۱۹۲,۳۳۱
	کل	۷,۸۴۲	۱۰۰٪	۵.۵٪	۴۷.۱	۴۹.۰	۱۱.۸	۱۸,۴۴۵,۶۶۰
تا ۱۳۹۹ تا ۱۳۹۹	مرد	۶,۰۳۵	۹۱.۴٪	۴.۳٪	۴۷.۷	۴۸.۶	۱۲.۷	۱۸,۲۳۴,۲۳۴
	زن	۵۶۸	۸.۶٪	۰.۴٪	۴۶.۲	۴۷.۰	۹.۳	۱۹,۰۷۳,۳۹۰
	کل	۶,۶۰۳	۱۰۰٪	۴.۷٪	۴۷.۶	۴۸.۵	۱۲.۴	۱۸,۳۰۶,۴۲۰

گزارش مستمری بگیران سال ۱۳۹۹

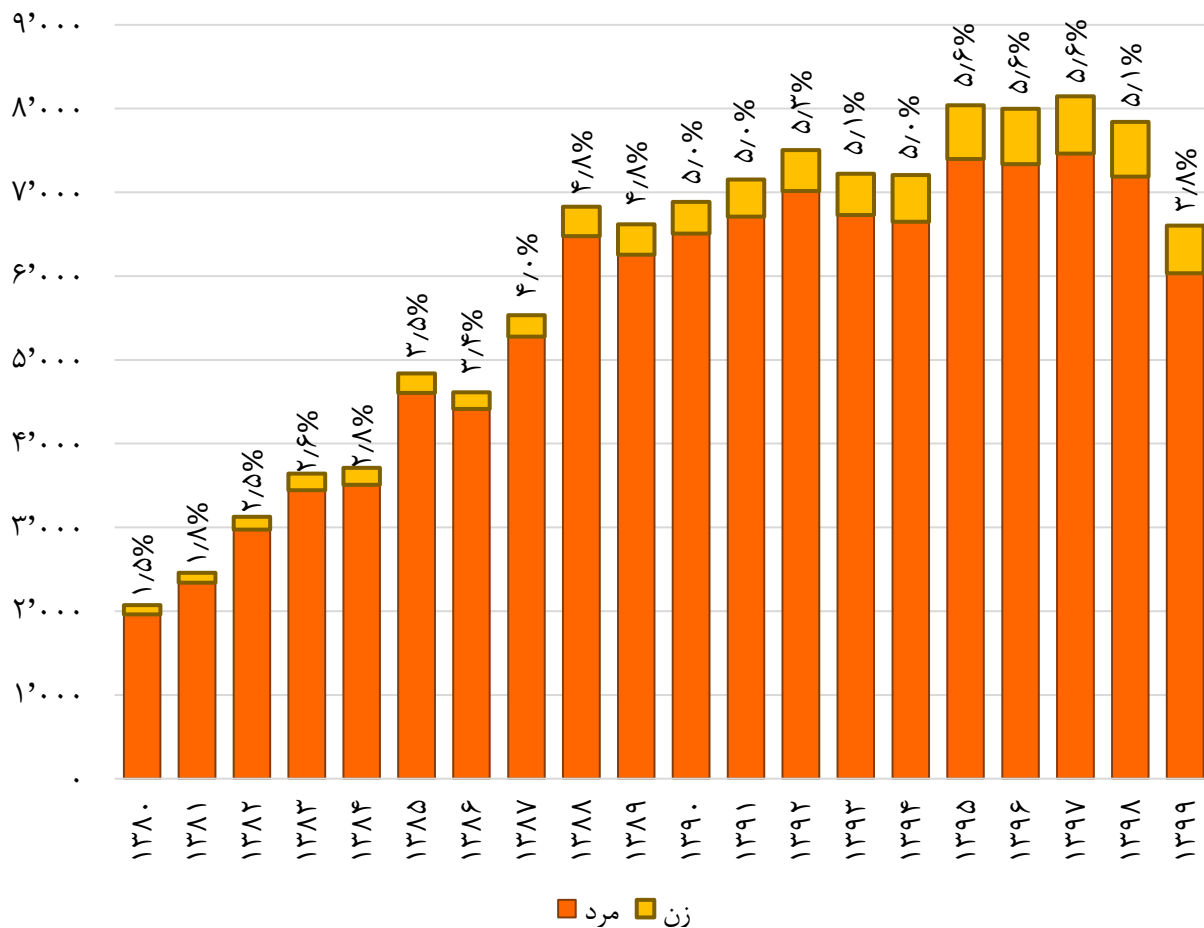

نمودار ۲۲: توزیع فراوانی از کارافتادگان به تفکیک سال صدور حکم و جنسیت

گزارش مستمری بگیران سال ۱۳۹۹

جدول ۲۲: توزیع فراوانی و میزان شاخص های فوت شدگان به تفکیک سال صدور حکم

میانگین مستمری	میانگین سابقه	میانگین سن فوت	درصد از کل	درصد	تعداد	جنسیت	صدور سال حکم
۲۰,۳۷۰,۴۴۶	۱۱.۳	۵۴.۵	۱۶.۵٪	۹۹.۷٪	۱۵۵,۷۹۸	مرد	قبل از ۱۳۸۰
۲۰,۵۷۳,۴۰۶	۱۱.۳	۵۷.۸	۰.۰٪	۰.۳٪	۴۳۱	زن	
۲۰,۳۷۱,۰۰۶	۱۱.۳	۵۴.۵	۱۶.۶٪	۱۰۰٪	۱۵۶,۲۲۹	کل	
۲۰,۶۵۶,۱۶۸	۱۳.۵	۵۸.۰	۱۱.۸٪	۹۹.۷٪	۱۱۱,۲۷۴	مرد	۱۳۸۰ تا ۱۳۸۴
۲۰,۳۷۹,۷۱۷	۱۲.۸	۶۱.۷	۰.۰٪	۰.۳٪	۳۳۹	زن	
۲۰,۶۵۵,۳۲۹	۱۳.۵	۵۸.۰	۱۱.۹٪	۱۰۰٪	۱۱۱,۶۱۳	کل	
۲۱,۰۱۷,۳۸۷	۱۴.۵	۶۰.۲	۱۵.۱٪	۹۸.۵٪	۱۴۲,۱۱۶	مرد	۱۳۸۵ تا ۱۳۸۹
۱۹,۹۲۱,۳۷۱	۱۲.۲	۶۰.۴	۰.۲٪	۱.۵٪	۲,۱۵۶	زن	
۲۱,۰۰۱,۰۰۸	۱۴.۵	۶۰.۲	۱۵.۳٪	۱۰۰٪	۱۴۴,۲۷۲	کل	
۱۹,۶۴۲,۶۵۶	۱۴.۵	۶۱.۸	۲۲.۴٪	۹۷.۹٪	۲۱۱,۰۷۳	مرد	۱۳۹۰ تا ۱۳۹۴
۱۹,۷۵۰,۷۱۶	۱۰.۹	۵۷.۵	۰.۵٪	۲.۱٪	۴,۵۵۰	زن	
۱۹,۶۴۴,۹۳۶	۱۴.۴	۶۱.۷	۲۲.۹٪	۱۰۰٪	۲۱۵,۶۲۳	کل	
۱۸,۶۹۸,۵۴۰	۱۴.۵	۶۲.۶	۵.۶٪	۹۷.۶٪	۵۳,۱۳۹	مرد	۱۳۹۵
۱۹,۷۳۲,۲۳۴	۱۱.۳	۵۸.۰	۰.۱٪	۲.۴٪	۱,۳۱۱	زن	
۱۸,۷۲۳,۴۲۸	۱۴.۴	۶۲.۵	۵.۸٪	۱۰۰٪	۵۴,۴۵۰	کل	
۱۹,۲۳۷,۲۸۸	۱۵.۰	۶۳.۳	۵.۸٪	۹۷.۶٪	۵۴,۴۶۲	مرد	۱۳۹۶
۱۹,۹۳۰,۶۹۹	۱۱.۵	۵۷.۷	۰.۱٪	۲.۴٪	۱,۳۲۹	زن	
۱۹,۲۵۳,۸۰۶	۱۵.۰	۶۳.۲	۵.۹٪	۱۰۰٪	۵۵,۷۹۱	کل	
۱۹,۵۳۰,۷۸۷	۱۵.۵	۶۳.۹	۶.۰٪	۹۷.۵٪	۵۶,۲۴۸	مرد	۱۳۹۷
۱۹,۷۶۲,۹۱۷	۱۱.۶	۵۷.۱	۰.۲٪	۲.۵٪	۱,۴۶۰	زن	
۱۹,۵۳۶,۶۵۹	۱۵.۴	۶۳.۷	۶.۱٪	۱۰۰٪	۵۷,۷۰۸	کل	
۱۹,۶۰۲,۱۱۱	۱۵.۹	۶۴.۴	۶.۳٪	۹۷.۵٪	۵۹,۲۱۳	مرد	۱۳۹۸
۱۹,۲۲۶,۹۵۲	۱۱.۹	۵۷.۷	۰.۲٪	۲.۵٪	۱,۵۳۵	زن	
۱۹,۵۹۲,۶۳۱	۱۵.۸	۶۴.۳	۶.۵٪	۱۰۰٪	۶۰,۷۴۸	کل	
۲۰,۷۰۸,۱۶۴	۱۷.۰	۶۵.۵	۸.۸٪	۹۷.۷٪	۸۳,۱۶۳	مرد	۱۳۹۹
۱۹,۹۹۴,۷۳۹	۱۲.۶	۵۷.۶	۰.۲٪	۲.۳٪	۱,۹۴۲	زن	
۲۰,۶۹۱,۸۸۴	۱۶.۹	۶۵.۳	۹.۰٪	۱۰۰٪	۸۵,۱۰۵	کل	

گزارش مستمری بگیران سال ۱۳۹۹

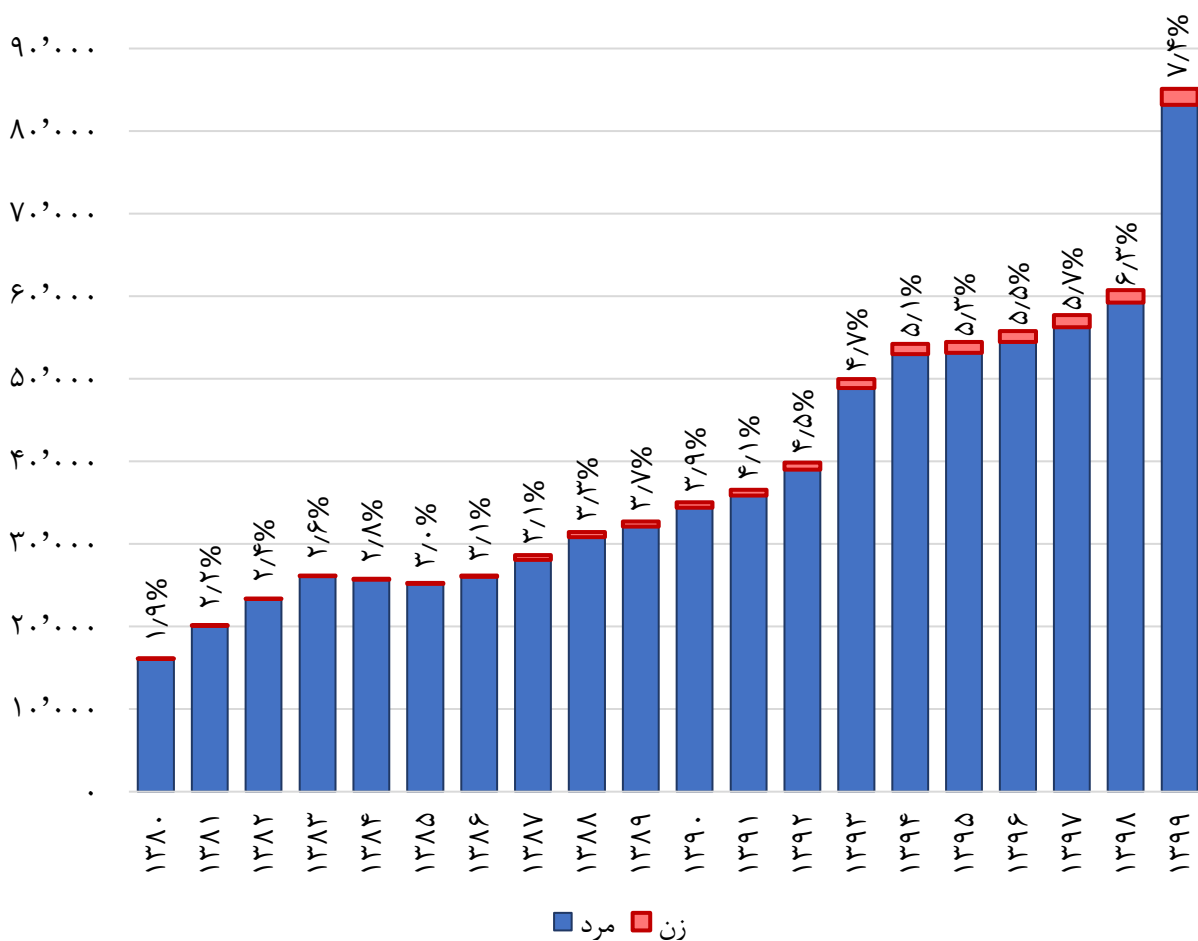

نمودار ۲۳: توزیع فراوانی فوت شدگان به تفکیک سال صدور حکم و جنسیت

۹. اساس برقراری

جدول ۲۳: توزیع فراوانی و میزان شاخص های بیمه ای بازنشستگان به تفکیک اساس برقراری

کد	اساس برقراری	جنسیت	تعداد	درصد از کل	میانگین سن برقراری	میانگین سن فعلی	میانگین سابقه	میانگین مستمری
۱۰۲۰۲	بازنشستگی پیش از موعد طبق بخشنامه ۴۵۷ فنی	مرد	۱,۴۷۰	۹۲.۰٪	۵۶.۹	۶۶.۱	۲۸.۱	۲۹,۱۱۴,۱۴۶
		زن	۱۲۷	۸.۰٪	۵۰.۰	۶۳.۰	۱۹.۱	۲۰,۸۰۵,۷۷۳
		کل	۱,۵۹۷	۱۰۰٪	۵۵.۹	۶۵.۶	۲۶.۸	۲۷,۹۲۷,۲۳۶
۱۰۳۰۱	بازنشستگی پیش از موعد طبق بخشنامه ۵۷۷ فنی	مرد	۱۱,۲۴۹	۹۶.۴٪	۵۹.۲	۷۰.۰	۲۶.۳	۲۸,۷۵۹,۸۶۰
		زن	۴۱۷	۳.۶٪	۵۰.۰	۶۶.۰	۳۰.۸	۱۹,۱۱۲,۷۰۱
		کل	۱۱,۶۶۶	۱۰۰٪	۵۸.۵	۶۹.۷	۲۶.۷	۲۸,۰۷۰,۷۷۷
۱۰۴۰۱	بازنشستگی پیش از موعد طبق بخشنامه ۶۱۳ فنی	مرد	۲۳,۲۹۴	۹۷.۳٪	۶۱.۵	۷۶.۲	۲۲.۴	۲۹,۳۹۰,۵۷۵
		زن	۶۳۶	۲.۷٪	۵۵.۰	۷۹.۰	۳۰.۳	۴۴,۸۷۲,۳۳۲
		کل	۲۳,۹۳۰	۱۰۰٪	۶۰.۹	۷۶.۵	۲۳.۱	۳۰,۷۹۸,۰۰۸
۱۰۴۰۱	مقررات ماده ۷۶ قانون تأمین اجتماعی	مرد	۵۰۱,۲۵۶	۹۳.۰٪	۵۹.۳	۷۱.۸	۲۶.۴	۳۷,۰۰۱,۹۲۱
		زن	۳۷,۴۹۷	۷.۰٪	-	-	-	-
		کل	۵۳۸,۷۵۳	۱۰۰٪	۵۹.۳	۷۱.۸	۲۶.۴	۳۷,۰۰۱,۹۲۱
۱۰۴۰۲	تبصره ماده ۷۶ قانون تأمین اجتماعی قبل از ۱/۲/۷۲	مرد	۳,۰۰۴	۹۰.۷٪	۵۶.۶	۸۰.۵	۲۳.۲	۲۶,۱۷۴,۵۷۹
		زن	۳۰۹	۹.۳٪	۵۵.۰	۱۰۴.۰	۲۲.۴	۲۱,۶۶۴,۲۶۰
		کل	۳,۳۱۳	۱۰۰٪	۵۶.۴	۸۳.۱	۲۳.۱	۲۵,۶۷۳,۴۳۳
۱۰۴۰۳	تبصره ۱ ماده ۷۶ قانون تأمین اجتماعی	مرد	۵۱۹,۸۹۶	۹۸.۴٪	۵۹.۷	۷۲.۳	۲۲.۸	۲۰,۸۶۳,۳۶۲
		زن	۸,۲۵۰	۱.۶٪	۵۷.۳	۷۱.۷	۱۵.۳	۱۹,۱۱۲,۷۰۱
		کل	۵۲۸,۱۴۶	۱۰۰٪	۵۹.۴	۷۲.۲	۲۲.۱	۲۰,۶۸۲,۲۵۹
۱۰۴۰۴	تبصره ۲ ماده ۷۶ قانون تأمین اجتماعی	مرد	۶,۴۶۷	۹۶.۶٪	۵۲.۳	۷۷.۶	۲۷.۴	۲۷,۵۱۳,۹۲۰
		زن	۲۲۷	۳.۴٪	۴۳.۵	۷۶.۵	۱۵.۶	۴۵,۴۴۵,۶۵۳
		کل	۶,۶۹۴	۱۰۰٪	۵۱.۷	۷۷.۵	۲۶.۶	۲۸,۷۵۰,۵۹۱
۱۰۴۰۵	تبصره ۳ ماده ۷۶ قانون تأمین اجتماعی	مرد	۷۸,۶۵۰	۹۹.۶٪	۵۰.۴	۹۰.۶	۳۱.۴	۲۸,۶۱۳,۳۳۳
		زن	۳۵۵	۰.۴٪	۴۸.۹	۸۹.۰	۲۸.۱	۲۴,۵۸۹,۷۱۳
		کل	۷۹,۰۰۵	۱۰۰٪	۵۰.۲	۹۰.۴	۳۱.۱	۲۸,۲۹۳,۳۵۸

گزارش مستمری بگیران سال ۱۳۹۹

ادامه جدول ۲۳: توزیع فراوانی و میزان شاخص های بیمه ای بازنشستگان به تفکیک اساس برقراری

کد	اساس برقراری	جنسیت	تعداد	درصد	درصد از کل	میانگین سن برقراری	میانگین سن فعلی	میانگین سابقه	میانگین مستمری
۱۰۶۰۶	ماده ۷۸ با استفاده از مقررات ماده ۷۶ قانون	مرد	۶,۰۵۹	۹۱.۷٪	۰.۳٪	۴۸.۳	۷۹.۶	۳۳.۳	۲۵,۹۱۸,۱۰۱
	زن	۵۴۷	۸.۳٪	۰.۰٪	۴۸.۶	۸۰.۳	۳۰.۱	۲۳,۱۲۷,۲۷۸	
	کل	۶,۶۰۶	۱۰۰٪	۰.۳٪	۴۸.۳	۷۹.۶	۳۳.۲	۲۵,۸۱۸,۳۴۳	
۱۰۶۰۹	قانون اصلاح تبصره ۲ الحاقی ماده ۷۶ (با سابقه متوالی)	مرد	۲۰۴,۹۷۷	۹۸.۴٪	۹.۳٪	۴۸.۶	۷۸.۴	۳۱.۹	۲۵,۲۴۳,۰۰۷
	زن	۳,۳۵۴	۱.۶٪	۰.۲٪	۴۹.۴	۷۹.۱	۲۸.۵	۲۴,۶۴۰,۳۳۰	
	کل	۲۰۸,۳۳۱	۱۰۰٪	۹.۴٪	۴۸.۶	۷۸.۵	۳۱.۸	۲۵,۲۲۵,۳۱۸	
۱۰۶۱۰	قانون اصلاح تبصره ۲ الحاقی ماده ۷۶ (با سابقه متناوب)	مرد	۲۸,۷۸۰	۹۸.۲٪	۱.۳٪	۴۷.۹	۷۵.۹	۳۲.۰	۲۴,۷۸۹,۷۳۰
	زن	۵۲۲	۱.۸٪	۰.۰٪	۴۷.۱	۷۵.۲	۲۹.۳	۲۲,۰۱۴,۹۰۶	
	کل	۲۹,۳۰۲	۱۰۰٪	۱.۳٪	۴۷.۹	۷۵.۸	۳۱.۹	۲۴,۷۱۵,۹۸۲	
۱۰۶۱۱	ماده ۱۰ قانون تنظیم بخشی از مقررات تسهیل نوسازی صنایع	مرد	۶۷,۳۱۱	۹۸.۳٪	۳.۱٪	۵۲.۴	۷۸.۹	۲۸.۱	۳۳,۲۳۲,۲۸۸
	زن	۱,۱۷۹	۱.۷٪	۰.۱٪	۴۵.۶	۷۰.۹	۲۳.۷	۳۱,۰۹۸,۴۷۷	
	کل	۶۸,۴۹۰	۱۰۰٪	۳.۱٪	۵۱.۰	۷۷.۱	۲۷.۱	۳۲,۷۶۸,۴۱۶	
۱۰۶۱۲	بخشنامه ۲/۱ کارهای سخت و زیان آور	مرد	۷۳,۲۳۷	۹۱.۹٪	۳.۳٪	۵۳.۴	۸۰.۴	۲۸.۱	۳۲,۳۵۴,۱۰۴
	زن	۶,۴۶۶	۸.۱٪	۰.۳٪	۴۷.۳	۷۳.۲	۲۳.۴	۳۵,۱۶۸,۲۳۹	
	کل	۷۹,۷۰۳	۱۰۰٪	۳.۶٪	۵۱.۱	۷۷.۷	۲۶.۴	۳۳,۴۱۳,۴۴۸	
۱۰۶۱۴	بازنشستگی جانبازان انقلاب و جنگ تحمیلی و آزادگان	مرد	۱۸,۹۹۰	۹۹.۸٪	۰.۹٪	۴۳.۲	۸۲.۶	۱۹.۳	۳۱,۱۱۰,۳۱۴
	زن	۴۵	۰.۲٪	۰.۰٪	۳۷.۸	۷۵.۰	۱۳.۳	۲۷,۲۵۰,۲۳۹	
	کل	۱۹,۰۳۵	۱۰۰٪	۰.۹٪	۴۲.۰	۸۰.۹	۱۷.۹	۳۰,۲۲۸,۰۱۱	
۱۰۶۱۸	بازنشستگی شاغلین مشاغل سخت و زیان آور	مرد	۷۹۴	۳۵.۲٪	۰.۰٪	۵۰.۰	۸۲.۱	۲۴.۰	۲۴,۵۷۴,۷۴۴
	زن	۱,۴۶۳	۶۴.۸٪	۰.۱٪	۴۵.۳	۷۱.۳	۲۰.۶	۱۹,۱۳۶,۴۱۴	
	کل	۲,۲۵۷	۱۰۰٪	۰.۱٪	۴۹.۴	۸۰.۸	۲۳.۶	۲۳,۸۹۴,۹۵۳	
۱۰۶۱۹	بندهای (ل) و (و) تبصره ۱۴ قانون بودجه سال ۱۳۸۶-ب ۴۷	مرد	۸,۷۳۳	۹۲.۰٪	۰.۴٪	۴۷.۷	۷۳.۹	۲۱.۳	۲۷,۴۹۵,۱۱۲
	زن	۷۶۴	۸.۰٪	۰.۰٪	۴۵.۶	۶۹.۸	۲۰.۰	۲۹,۵۵۴,۷۳۸	
	کل	۹,۴۹۷	۱۰۰٪	۰.۴٪	۴۷.۳	۷۳.۲	۲۱.۱	۲۷,۸۵۸,۵۷۵	

گزارش مستمری بگیران سال ۱۳۹۹

ادامه جدول ۲۳: توزیع فراوانی و میزان شاخص های بیمه ای بازنشستگان به تفکیک اساس برقراری

کد	اساس برقراری	جنسیت	تعداد	درصد	درصد از کل	میانگین سن برقراری	میانگین سن فعلی	میانگین سابقه	میانگین مستمری
۱۰۶۲۰	قانون بازنشستگی	مرد	۷,۳۴۲	۸۱.۵٪	۰.۳٪	۴۶.۲	۸۴.۱	۲۲.۲	۵۳,۲۲۷,۸۷۴
	پیش از موعد	زن	۱,۶۶۳	۱۸.۵٪	۰.۱٪	۴۵.۴	۸۱.۸	۲۲.۱	۴۷,۶۶۹,۸۷۸
	کارکنان دولت	کل	۹,۰۰۵	۱۰۰٪	۰.۴٪	۴۵.۹	۸۳.۲	۲۲.۲	۵۱,۱۷۸,۰۰۶
۱۰۶۲۱	بند ۴۷ قانون بودجه سال ۱۳۸۸	مرد	۳۴,۱۳۷	۹۰.۹٪	۱.۵٪	۶۱.۳	۷۰.۴	۲۱.۹	۲۲,۴۷۸,۲۰۳
	کل کشور	زن	۳,۴۰۵	۹.۱٪	۰.۲٪	۵۷.۶	۶۷.۹	۲۰.۷	۲۴,۷۱۹,۱۴۲
		کل	۳۷,۵۴۲	۱۰۰٪	۱.۷٪	۶۱.۰	۷۰.۲	۲۱.۸	۲۲,۶۳۴,۱۷۱
۱۰۶۲۳	بند ۹۱ قانون بودجه سال ۱۳۹۰	مرد	۲۲,۰۴۸	۹۰.۱٪	۱.۰٪	۵۹.۵	۸۷.۸	۲۴.۰	۲۳,۷۵۸,۱۰۴
	کل کشور - بخشنامه ۵۶/۲ مستمریها	زن	۲,۴۱۹	۹.۹٪	۰.۱٪	۵۷.۶	۸۵.۱	۱۶.۷	۱۹,۷۴۳,۳۹۶
		کل	۲۴,۴۶۷	۱۰۰٪	۱.۱٪	۵۹.۳	۸۷.۵	۲۳.۳	۲۳,۳۸۳,۶۵۶
۱۰۶۲۴	بند ۶۶ قانون بودجه سال ۱۳۹۱	مرد	۲۰,۰۸۱	۸۸.۰٪	۰.۹٪	۵۴.۲	۶۱.۰	۳۱.۲	۳۴,۹۵۶,۳۸۳
	کل کشور - بخشنامه ۵۶/۴ مستمریها	زن	۲,۷۳۶	۱۲.۰٪	۰.۱٪	۵۲.۰	۵۹.۰	۳۱.۳	۳۸,۴۴۵,۵۹۷
		کل	۲۲,۸۱۷	۱۰۰٪	۱.۰٪	۵۴.۲	۶۱.۰	۳۱.۲	۳۵,۰۱۰,۸۸۷
۱۰۶۲۶	قانون تعیین تکلیف تأمین اجتماعی - بخشنامه ۶۵ مستمریها	مرد	۲۸۷,۶۲۴	۷۵.۱٪	۱۳.۰٪	۵۵.۰	۷۶.۷	۲۷.۹	۲۵,۲۹۹,۵۷۷
		زن	۹۵,۶۱۶	۲۴.۹٪	۴.۳٪	۵۲.۴	۷۴.۶	۲۵.۶	۲۶,۸۴۸,۲۵۱
		کل	۳۸۳,۲۴۰	۱۰۰٪	۱۷.۴٪	۵۴.۹	۷۶.۶	۲۷.۸	۲۵,۳۵۲,۰۹۴
۱۰۷۰۱	بند ۱ بخشنامه شماره ۷ مستمریها	مرد	۱۱,۴۵۰	۹۹.۷٪	۰.۵٪	۴۸.۵	۵۴.۲	۳۵.۱	۳۸,۹۳۴,۴۸۵
		زن	۳۴	۰.۳٪	۰.۰٪	۵۱.۵	۵۷.۱	۳۵.۲	۴۰,۱۵۳,۲۵۶
		کل	۱۱,۴۸۴	۱۰۰٪	۰.۵٪	۴۸.۵	۵۴.۲	۳۵.۱	۳۸,۹۳۹,۹۶۲
۱۰۷۰۲	بند ۲ بخشنامه شماره ۷ مستمریها	مرد	۶	۰.۱٪	۰.۰٪	۶۵.۹	۸۳.۱	۲۴.۹	۲۹,۰۲۸,۴۲۹
		زن	۴,۵۴۹	۹۹.۹٪	۰.۲٪	۶۲.۸	۷۴.۴	۲۲.۸	۲۶,۷۹۲,۵۴۱
		کل	۴,۵۵۵	۱۰۰٪	۰.۲٪	۶۵.۶	۸۲.۴	۲۴.۸	۲۸,۸۴۳,۲۸۹
۱۰۷۰۵	ماده ۱۰۳ قانون خدمات کشوری (حداقل ۳۰ سال سابقه مشاغل غیر تخصصی)	مرد	۱۴,۸۲۰	۹۳.۴٪	۰.۷٪	۶۰.۰	۸۲.۷	۳۳.۷	۳۱,۴۸۸,۱۸۷
		زن	۱,۰۴۱	۶.۶٪	۰.۰٪	۵۵.۹	۷۷.۹	۳۰.۱	۲۸,۰۸۲,۷۵۸
		کل	۱۵,۸۶۱	۱۰۰٪	۰.۷٪	۵۹.۹	۸۲.۶	۳۳.۶	۳۱,۴۱۴,۳۳۴

گزارش مستمری بگیران سال ۱۳۹۹

ادامه جدول ۲۳: توزیع فراوانی و میزان شاخص های بیمه ای بازنشستگان به تفکیک اساس برقراری

کد	اساس برقراری	جنسیت	تعداد	درصد	درصد از کل	میانگین سن برقراری	میانگین سن فعلی	میانگین سابقه	میانگین مستمری
۱۰۷۰۹	ماده ۱۰۳ قانون خدمات کشوری (زنان با حداقل ۲۵ سال سابقه)	مرد	۲	۰.۱٪	۰.۰٪	۵۹.۵	۸۴.۱	۲۸.۱	۲۷,۰۴۱,۵۴۷
		زن	۱,۸۰۱	۹۹.۹٪	۰.۱٪	۵۵.۲	۷۸.۵	۲۰.۱	۲۲,۴۲۴,۰۴۲
	کل		۱,۸۰۳	۱۰۰٪	۰.۱٪	۵۹.۴	۸۳.۹	۲۷.۸	۲۶,۸۸۰,۶۹۲
۱۰۷۱۰	ردیف یک بند الف ماده ۶۴ آئین نامه استخدامی همکار	مرد	۲,۳۲۸	۹۴.۰٪	۰.۱٪	۴۶.۹	۵۷.۰	۲۳.۵	۳۷,۹۷۵,۲۲۰
		زن	۱۴۸	۶.۰٪	۰.۰٪	۴۶.۴	۵۶.۳	۲۲.۶	۳۰,۹۵۹,۲۶۱
	کل		۲,۴۷۶	۱۰۰٪	۰.۱٪	۴۶.۹	۵۷.۰	۲۳.۵	۳۷,۸۶۲,۲۶۸
۱۰۷۱۱	بازنشستگی زنان کارگر-بخشنامه ۲۳ مستمریها	مرد	۳۸	۰.۱٪	۰.۰٪	۵۰.۸	۶۵.۱	۲۷.۴	۳۵,۶۸۵,۳۱۹
		زن	۶۰,۵۲۰	۹۹.۹٪	۲.۷٪	۴۷.۹	۶۱.۷	۲۶.۷	۲۷,۹۷۹,۲۲۶
	کل		۶۰,۵۵۸	۱۰۰٪	۲.۷٪	۵۰.۷	۶۵.۱	۲۷.۴	۳۵,۵۴۸,۰۳۹
۱۰۷۱۲	ماده ۲ قانون اصلاح مقررات بازنشستگی استخدام کشوری	مرد	۳,۸۸۹	۸۵.۴٪	۰.۲٪	۴۹.۹	۶۳.۰	۳۰.۶	۳۴,۰۷۵,۰۶۵
		زن	۶۶۴	۱۴.۶٪	۰.۰٪	۴۹.۵	۶۲.۱	۳۰.۱	۳۲,۳۸۷,۳۴۱
	کل		۴,۵۵۳	۱۰۰٪	۰.۲٪	۴۹.۹	۶۲.۹	۳۰.۵	۳۴,۰۴۶,۰۱۲
	سایر اساس های برقراری بازنشستگی	مرد	۸,۸۳۷	۷۶.۳٪	۰.۴٪	۶۵.۴	۷۶.۸	۱۵.۰	۱۹,۳۲۹,۸۶۷
		زن	۲,۷۴۷	۲۳.۷٪	۰.۱٪	۶۰.۴	۷۱.۳	۱۵.۴	۱۹,۴۸۱,۶۹۲
	کل		۱۱,۵۸۴	۱۰۰٪	۰.۵٪	۶۵.۰	۷۶.۴	۱۵.۱	۱۹,۳۴۲,۱۸۴

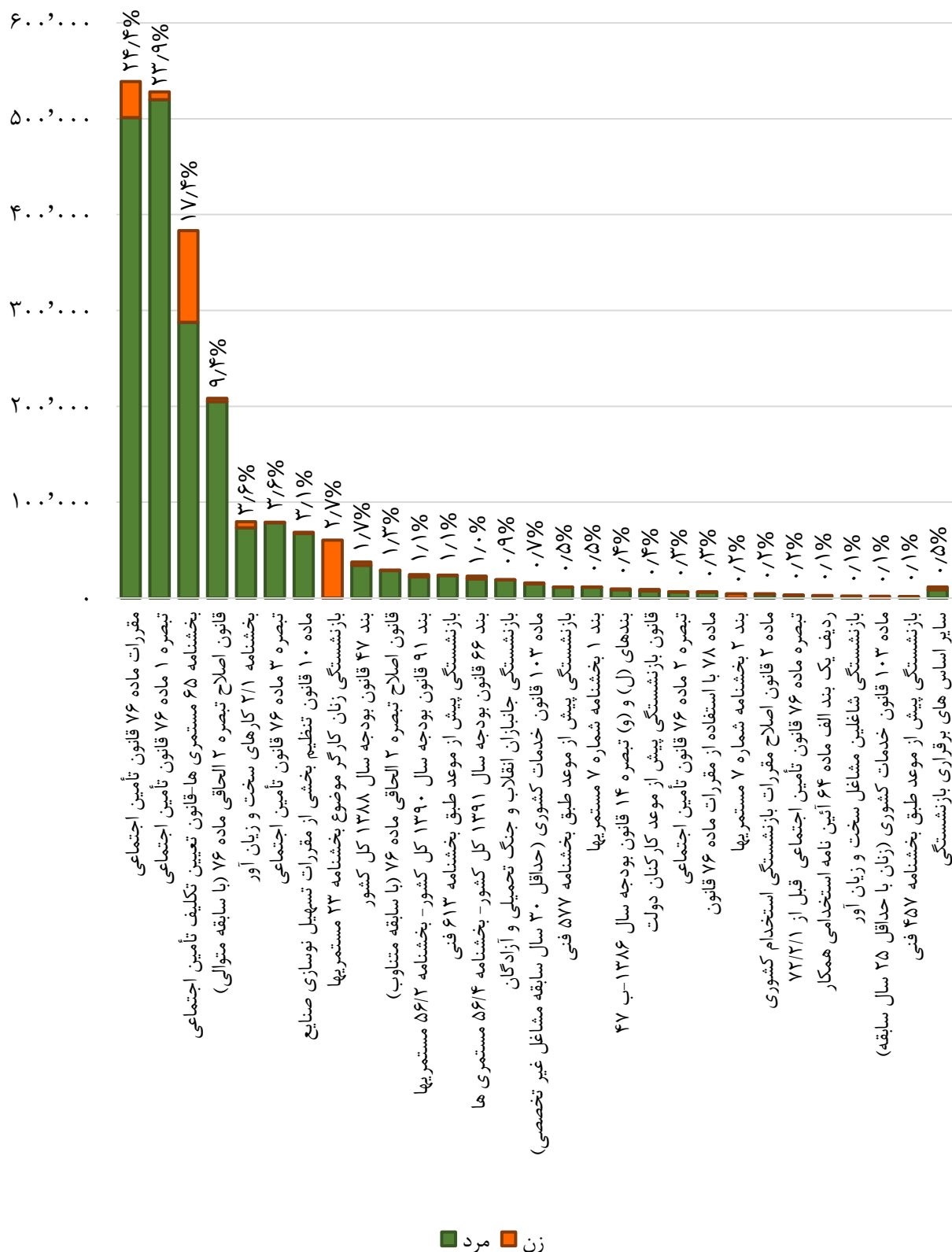

نمودار ۲۴: توزیع فراوانی بازنشستگان به تفکیک اساس برقراری و جنسیت

گزارش مستمری بگیران سال ۱۳۹۹

جدول ۲۴: توزیع فراوانی و میزان شاخص های بیمه ای از کارافتادگان به تفکیک اساس برقراری

کد اساس برقراری	اساس برقراری	جنسیت	تعداد	درصد از کل	درصد میانگین سن برقراری	میانگین سن فعلی	میانگین سابقه	میانگین مستمری
۱۱۱۰۱	مقررات مربوط به قانون بیمه های اجتماعی	مرد	۴,۷۵۲	۹۰.۹%	۳۹.۶	۶۳.۶	۹.۵	۱۹,۴۹۷,۲۵۷
		زن	۴۷۸	۹.۱%	۴۰.۹	۶۷.۰	۹.۵	۱۹,۷۳۴,۹۱۲
	کل		۵,۲۳۰	۱۰۰%	۳۹.۸	۶۴.۰	۹.۵	۱۹,۵۱۸,۹۷۷
۱۱۱۰۴	مقررات مربوط به قانون تأمین اجتماعی ماده ۷۱ و ۷۳ و ۷۵	مرد	۱۱۳,۵۰۱	۹۲.۸%	۴۴.۳	۵۵.۹	۱۰.۶	۱۸,۳۵۹,۶۱۲
		زن	۸,۸۳۵	۷.۲%	۴۳.۸	۵۶.۲	۸.۷	۱۸,۸۴۱,۶۴۲
	کل		۱۲۲,۳۳۶	۱۰۰%	۴۴.۳	۵۵.۹	۱۰.۵	۱۸,۳۹۴,۴۲۴
۱۲۱۰۲	جزئی ناشی از کار	مرد	۵,۹۸۶	۹۸.۲%	۲۹.۷	۴۸.۳	۳.۸	۶,۳۲۶,۴۱۱
		زن	۱۱۰	۱.۸%	۲۹.۴	۴۶.۷	۲.۶	۶,۱۴۲,۱۶۶
	کل		۶,۰۹۶	۱۰۰%	۲۹.۷	۴۸.۳	۳.۷	۶,۳۲۳,۰۸۷
۱۳۱۰۲	از کارافتادگی کلی غیرناشی از کار (مقررات مربوط به ماده ۷۵ قانون تأمین اجتماعی)	مرد	۴,۱۳۵	۹۱.۲%	۴۹.۲	۵۰.۱	۱۳.۴	۱۹,۴۳۲,۳۰۷
		زن	۴۰۱	۸.۸%	۴۶.۴	۴۷.۲	۹.۶	۱۹,۳۴۰,۲۵۸
	کل		۴,۵۳۶	۱۰۰%	۴۸.۹	۴۹.۸	۱۳.۱	۱۹,۴۲۴,۱۶۹
سایر اساس های برقراری		مرد	۳,۰۸۹	۹۷.۵%	۳۷.۹	۵۴.۱	۵.۸	۱۷,۵۰۷,۴۲۶
		زن	۷۹	۲.۵%	۳۹.۸	۴۹.۶	۶.۹	۱۹,۱۰۵,۱۳۹
	کل		۳,۱۶۸	۱۰۰%	۳۷.۹	۵۳.۹	۵.۹	۱۷,۵۴۷,۲۶۸

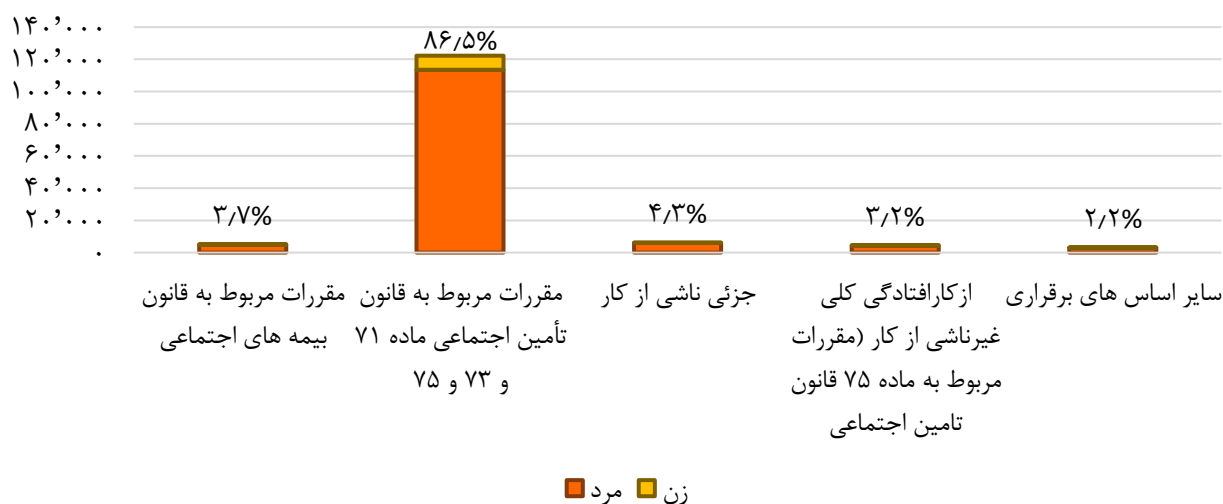

نمودار ۲۵: توزیع فراوانی از کارافتادگان به تفکیک اساس برقراری و جنسیت

گزارش مستمری بگیران سال ۱۳۹۹

جدول ۲۵: توزیع فراوانی و میزان شاخص های بیمه ای فوت شدگان به تفکیک اساس برقراری

کد	اساس برقراری	جنسیت	تعداد	درصد	درصد از کل	میانگین سن فوت	میانگین سابقه	میانگین مستمری
۱۵۱۰۴	طبق مقررات بند ۳ ماده ۸۰ و مواد ۸۱ و ۸۳ قانون بیمه شده مرد	مرد	۲۴,۶۵۵	۹۹.۹٪	۲.۶٪	۴۸.۴	۱۰.۳	۲۰,۲۲۷,۵۴۶
		زن	۲۸	۰.۱٪	۰.۰٪	۴۷.۷	۱۰.۶	۱۹,۸۴۰,۳۱۷
		کل	۲۴,۶۸۳	۱۰۰٪	۲.۶٪	۴۸.۴	۱۰.۳	۲۰,۲۲۷,۱۰۷
۱۵۲۰۱	قانون تأمین اجتماعی	مرد	۲,۱۶۵	۹۹.۹٪	۰.۲٪	۵۲.۰	۱۰.۲	۲۱,۰۷۷,۹۹۷
		زن	۳	۰.۱٪	۰.۰٪	۵۴.۷	۱۲.۰	۲۰,۰۹۵,۵۶۲
		کل	۲,۱۶۸	۱۰۰٪	۰.۲٪	۵۲.۰	۱۰.۲	۲۱,۰۷۶,۶۳۸
۱۵۲۰۳	طبق بخشنامه ۵۶۸ فنی	مرد	۱,۸۹۹	۱۰۰.۰٪	۰.۲٪	۴۸.۱	۴.۵	۱۹,۵۱۱,۲۲۵
		زن	۰	۰.۰٪	۰.۰٪	-	-	-
		کل	۱,۸۹۹	۱۰۰٪	۰.۲٪	۴۸.۱	۴.۵	۱۹,۵۱۱,۲۲۵
۱۵۲۰۸	قانون تأمین اجتماعی	مرد	۱,۹۵۰	۹۹.۹٪	۰.۲٪	۵۰.۰	۱۰.۲	۲۰,۳۴۳,۶۵۹
		زن	۱	۰.۱٪	۰.۰٪	۷۲.۰	۱۶.۰	۱۹,۱۱۲,۷۰۱
		کل	۱,۹۵۱	۱۰۰٪	۰.۲٪	۵۰.۰	۱۰.۲	۲۰,۳۴۳,۰۲۸
۱۵۳۱۴	بند ۴ بخشنامه ۴۷/۱ مستمریها	مرد	۵,۳۷۳	۹۹.۴٪	۰.۶٪	۷۶.۹	۱۰.۸	۷,۱۶۷,۷۲۳
		زن	۳۵	۰.۶٪	۰.۰٪	۷۰.۹	۱۰.۶	۷,۳۵۹,۶۶۱
		کل	۵,۴۰۸	۱۰۰٪	۰.۶٪	۷۶.۸	۱۰.۸	۷,۱۶۸,۹۶۵
۱۵۳۱۶	مستمری به فرزندان زنان متوفی مشمول قانون تأمین اجتماعی و سایر صندوقها	مرد	۹۲	۲.۳٪	۰.۰٪	۶۱.۶	۱۴.۴	۲۲,۰۳۹,۶۵۱
		زن	۳,۹۱۱	۹۷.۷٪	۰.۴٪	۴۶.۹	۹.۵	۲۰,۷۹۲,۲۱۸
		کل	۴,۰۰۳	۱۰۰٪	۰.۴٪	۴۷.۲	۹.۶	۲۰,۸۲۰,۸۸۷
۱۵۳۱۷	مستمری بدون اعمال ماده ۱۱۱ قانون بخشنامه ۲۴/۳	مرد	۱۲,۶۵۱	۹۹.۱٪	۱.۳٪	۵۲.۱	۱۳.۴	۸,۹۲۹,۰۳۸
		زن	۱۱۲	۰.۹٪	۰.۰٪	۴۸.۰	۱۳.۳	۸,۹۲۶,۱۳۷
		کل	۱۲,۷۶۳	۱۰۰٪	۱.۴٪	۵۲.۱	۱۳.۴	۸,۹۲۹,۰۱۲
۱۵۶۰۰	بند ۱ ماده ۸۰ قانون	مرد	۳۸۲,۸۴۲	۹۸.۹٪	۴۰.۷٪	۷۲.۵	۲۰.۳	۲۳,۴۵۱,۴۹۱
		زن	۴,۲۸۸	۱.۱٪	۰.۵٪	۷۲.۹	۱۶.۷	۲۱,۶۵۹,۵۴۴
		کل	۳۸۷,۱۳۰	۱۰۰٪	۴۱.۱٪	۷۲.۵	۲۰.۳	۲۳,۴۳۱,۶۴۳

گزارش مستمری بگیران سال ۱۳۹۹

ادامه جدول ۲۵: توزیع فراوانی و میزان شاخص های بیمه ای فوت شدگان به تفکیک اساس برقراری

کد	اساس برقراری	جنسیت	تعداد	درصد	درصد از کل	میانگین سن فوت	میانگین سابقه	میانگین مستمری
۱۵۶۰۱	بند ۲ ماده ۸۰ قانون	مرد	۱۶۲,۸۱۷	۹۸.۸٪	۱۷.۳٪	۵۴.۸	۹.۹	۱۹,۹۱۶,۳۰۹
		زن	۱,۸۹۷	۱.۲٪	۰.۲٪	۵۹.۰	۸.۱	۱۹,۵۶۶,۷۵۸
		کل	۱۶۴,۷۱۴	۱۰۰٪	۱۷.۵٪	۵۴.۸	۹.۸	۱۹,۹۱۲,۲۸۴
۱۵۶۰۲	اصلاحیه بند ۳ ماده ۸۰ قانون بخشنامه ۲۴	مرد	۲۰۷,۳۱۳	۹۸.۹٪	۲۲.۰٪	۴۸.۴	۱۱.۱	۲۱,۰۶۳,۱۹۱
		زن	۲,۳۰۵	۱.۱٪	۰.۲٪	۴۳.۸	۸.۴	۲۰,۷۶۲,۷۳۹
		کل	۲۰۹,۶۱۸	۱۰۰٪	۲۲.۳٪	۴۸.۴	۱۱.۱	۲۱,۰۵۹,۸۸۷
۱۵۶۰۳	تبصره ۲ اصلاح بند ۳ ماده ۸۰ قانون بخشنامه ۲۴	مرد	۲,۵۰۱	۹۹.۶٪	۰.۳٪	۵۲.۹	۲۰.۶	۲۱,۵۱۸,۱۱۹
		زن	۱۰	۰.۴٪	۰.۰٪	۵۱.۴	۱۷.۳	۲۲,۲۶۳,۱۰۳
		کل	۲,۵۱۱	۱۰۰٪	۰.۳٪	۵۲.۹	۲۰.۶	۲۱,۵۲۱,۰۸۶
۱۵۶۰۵	اصلاحیه بند ج ماده ۳۹ قانون بدون اعمال ماده ۱۱۱ ب ۲۴/۱	مرد	۱,۷۸۸	۹۹.۹٪	۰.۲٪	۴۹.۴	۱۳.۴	۹,۱۹۹,۰۱۵
		زن	۱	۰.۱٪	۰.۰٪	۳۸.۰	۱۰.۰	۱۳,۸۸۶,۳۹۸
		کل	۱,۷۸۹	۱۰۰٪	۰.۲٪	۴۹.۴	۱۳.۴	۹,۲۰۱,۶۳۵
۱۵۶۰۷	بند ۴ ماده ۸۰ قانون	مرد	۲۴,۹۷۹	۹۹.۸٪	۲.۷٪	۳۹.۵	۵.۹	۲۰,۱۷۱,۴۸۲
		زن	۴۵	۰.۲٪	۰.۰٪	۳۸.۰	۴.۵	۲۰,۰۶۳,۴۹۰
		کل	۲۵,۰۲۴	۱۰۰٪	۲.۷٪	۳۹.۵	۵.۹	۲۰,۱۷۱,۲۸۸
۱۵۶۳۱	بند ۴ بخشنامه ۵۶ مستمریها	مرد	۱۱,۰۷۳	۹۹.۰٪	۱.۲٪	۷۳.۵	۱۱.۴	۷,۶۳۵,۷۲۶
		زن	۱۱۲	۱.۰٪	۰.۰٪	۶۶.۱	۱۱.۵	۷,۹۲۵,۱۴۹
		کل	۱۱,۱۸۵	۱۰۰٪	۱.۲٪	۷۳.۴	۱۱.۴	۷,۶۳۸,۶۲۴
۱۵۶۳۲	مشمولین بند ۲ بخشنامه ۵۰ مستمریها (زن بازنشسته یا ازکارافتاده)	مرد	۵۴۳	۲۹.۴٪	۰.۱٪	۶۸.۱	۱۵.۷	۲۲,۷۰۸,۱۱۶
		زن	۱,۳۰۳	۷۰.۶٪	۰.۱٪	۷۱.۷	۱۵.۲	۲۱,۵۶۵,۳۲۸
		کل	۱,۸۴۶	۱۰۰٪	۰.۲٪	۷۰.۶	۱۵.۴	۲۱,۹۰۱,۴۷۸
۱۵۶۳۳	بند ۹۱ قانون بودجه سال ۱۳۹۰ کل کشور - بند ۴ بخشنامه ۵۶/۲ مستمریها	مرد	۵,۵۰۸	۹۸.۹٪	۰.۶٪	۷۲.۶	۱۰.۹	۷,۳۱۹,۴۱۶
		زن	۵۹	۱.۱٪	۰.۰٪	۶۷.۸	۱۰.۹	۷,۲۳۶,۵۱۱
		کل	۵,۵۶۷	۱۰۰٪	۰.۶٪	۷۲.۶	۱۰.۹	۷,۳۱۸,۵۳۷

گزارش مستمری بگیران سال ۱۳۹۹

ادامه جدول ۲۵: توزیع فراوانی و میزان شاخص های بیمه ای فوت شدگان به تفکیک اساس برقراری

کد	اساس برقراری	جنسیت	تعداد	درصد	درصد از کل	میانگین سن فوت	میانگین سابقه	میانگین مستمری
۱۵۶۳۴	بند ۶۶ قانون بودجه سال ۱۳۹۰ کل کشور- بند ۴ بخشنامه ۵۶/۴ مستمری ها	مرد	۳,۸۴۵	۹۹.۰٪	۰.۴٪	۷۰.۹	۱۱.۳	۷,۵۴۲,۱۴۵
		زن	۳۷	۱.۰٪	۰.۰٪	۶۴.۶	۱۱.۲	۷,۳۳۸,۲۷۵
		کل	۳,۸۸۲	۱۰۰٪	۰.۴٪	۷۰.۹	۱۱.۳	۷,۵۴۰,۲۰۲
۱۵۶۳۵	قانون تعیین تکلیف تأمین اجتماعی- بخشنامه ۶۵/۱ مستمری بازماندگان	مرد	۴۶,۴۷۴	۹۸.۹٪	۴.۹٪	۵۴.۸	۴.۷	۳,۰۶۴,۵۳۹
		زن	۵۳۱	۱.۱٪	۰.۱٪	۴۷.۹	۵.۲	۳,۳۴۴,۳۸۹
		کل	۴۷,۰۰۵	۱۰۰٪	۵.۰٪	۵۴.۷	۴.۷	۳,۰۶۷,۷۰۱
۱۵۶۳۶	قانون تعیین تکلیف تأمین اجتماعی- بخشنامه ۶۵ مستمری ها	مرد	۱۵,۰۶۳	۹۸.۵٪	۱.۶٪	۶۶.۷	۱۱.۹	۷,۹۸۷,۲۹۸
		زن	۲۳۷	۱.۵٪	۰.۰٪	۶۲.۰	۱۱.۱	۷,۲۴۲,۸۸۱
		کل	۱۵,۳۰۰	۱۰۰٪	۱.۶٪	۶۶.۶	۱۱.۹	۷,۹۷۵,۷۶۷
۱۵۷۰۰	بند ۳ ماده ۸۰ قانون	مرد	۴,۴۴۰	۹۹.۸٪	۰.۵٪	۴۸.۵	۱۰.۸	۲۰,۲۴۳,۲۶۴
		زن	۱۱	۰.۲٪	۰.۰٪	۴۷.۶	۶.۳	۱۷,۷۹۷,۰۸۰
		کل	۴,۴۵۱	۱۰۰٪	۰.۵٪	۴۸.۵	۱۰.۸	۲۰,۲۳۷,۲۱۹
۱۵۸۵۰	آراء صادره از سوی مراجع قضایی	مرد	۱,۸۷۲	۹۹.۵٪	۰.۲٪	۴۷.۸	۵.۳	۱۹,۷۷۳,۹۷۲
		زن	۹	۰.۵٪	۰.۰٪	۵۰.۴	۴.۶	۱۷,۵۵۱,۹۳۷
		کل	۱,۸۸۱	۱۰۰٪	۰.۲٪	۴۷.۸	۵.۳	۱۹,۷۶۳,۳۴۰
سایر اساس های برقراری		مرد	۶,۶۴۵	۹۸.۳٪	۰.۷٪	۴۳.۷	۷.۸	۲۰,۴۳۱,۵۰۰
		زن	۱۱۸	۱.۷٪	۰.۰٪	۴۵.۹	۹.۳	۲۰,۴۳۸,۳۷۳
		کل	۶,۷۶۳	۱۰۰٪	۰.۷٪	۴۳.۸	۷.۸	۲۰,۴۳۱,۶۲۰

گزارش مستمری بگیران سال ۱۳۹۹

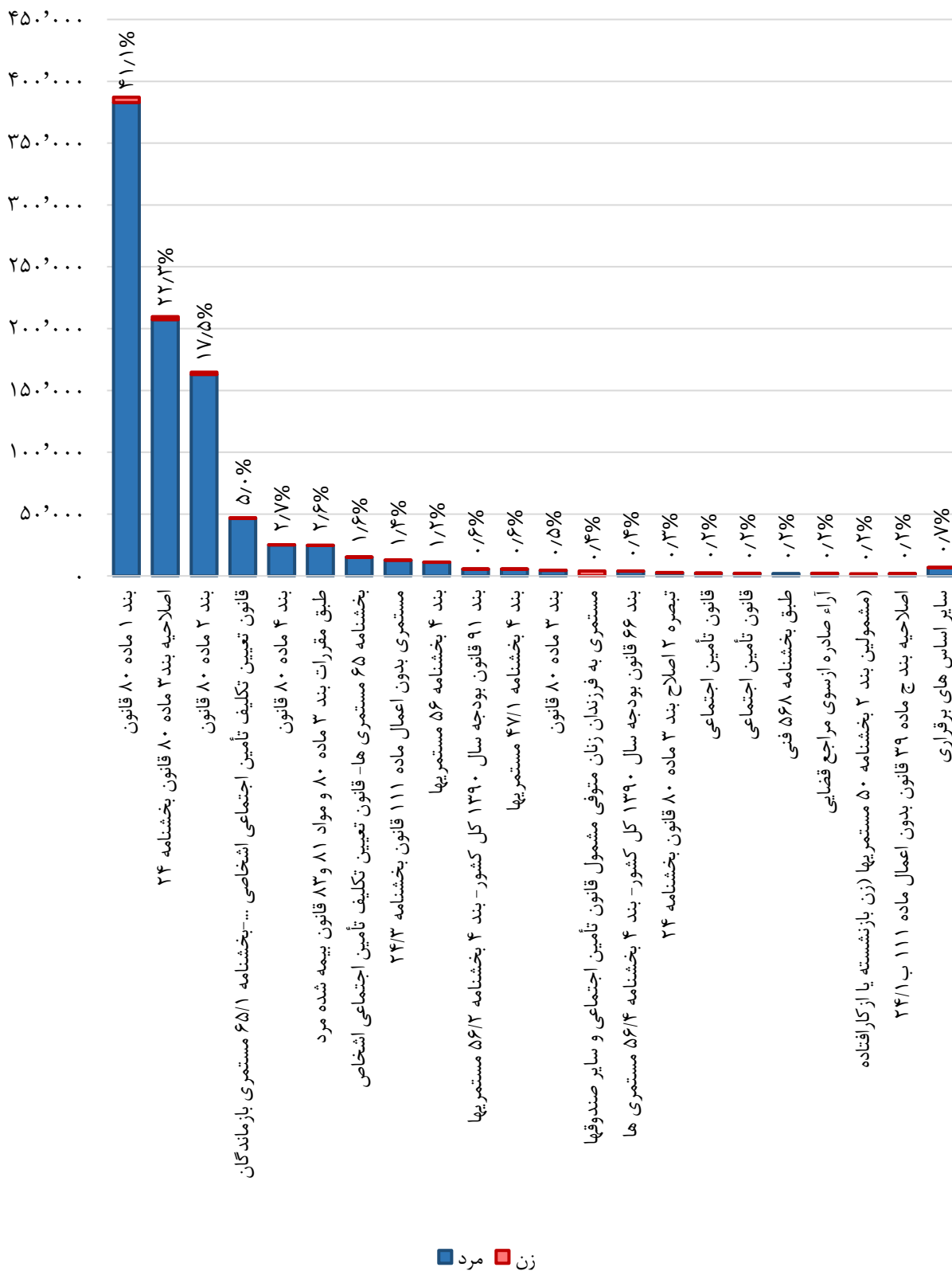

نمودار ۲۶: توزیع فراوانی فوت شدگان به تفکیک اساس برقراری و جنسیت

۱۰. نوع بیمه پیش از برقراری مستمری

جدول ۲۶: توزیع فراوانی و میزان شاخص های بازنشستگان به تفکیک نوع بیمه

نوع بیمه	جنسیت	تعداد	درصد	درصد از کل	میانگین سن برقراری	میانگین سن فعلی	میانگین سابقه	میانگین مستمری
اجباری	مرد	۱,۴۷۹,۱۹۳	۹۱.۰٪	۶۷.۰٪	۵۵.۶	۶۴.۶	۲۵.۳	۳۰,۲۹۴,۶۰۱
	زن	۱۴۶,۵۶۶	۹.۰٪	۶.۶٪	۵۲.۳	۶۰.۷	۲۱.۳	۲۵,۷۰۰,۴۷۸
	کل	۱,۶۲۵,۷۵۹	۱۰۰٪	۷۳.۷٪	۵۵.۳	۶۴.۳	۲۵.۰	۲۹,۸۸۰,۴۳۰
اختیاری	مرد	۱۹۸,۷۵۷	۹۱.۴٪	۹.۰٪	۵۹.۱	۶۵.۸	۲۱.۱	۱۶,۸۲۵,۰۳۸
	زن	۱۸,۶۴۰	۸.۶٪	۰.۸٪	۵۶.۸	۶۴.۷	۱۴.۶	۱۳,۰۸۶,۰۸۳
	کل	۲۱۷,۳۹۷	۱۰۰٪	۹.۹٪	۵۸.۹	۶۵.۷	۲۰.۵	۱۶,۵۰۴,۴۵۴
حرف و مشاغل آزاد	مرد	۱۳۸,۴۴۵	۹۰.۵٪	۶.۳٪	۶۱.۵	۷۰.۴	۱۸.۱	۱۶,۶۷۳,۷۵۱
	زن	۱۴,۵۱۰	۹.۵٪	۰.۷٪	۵۷.۰	۶۰.۵	۱۳.۲	۱۰,۲۷۲,۴۸۹
	کل	۱۵۲,۹۵۵	۱۰۰٪	۶.۹٪	۶۱.۱	۶۹.۵	۱۷.۷	۱۶,۰۶۶,۴۹۸
رانندگان حمل بار بین شهری	مرد	۵۷,۸۵۸	۱۰۰.۰٪	۲.۶٪	۶۱.۳	۶۷.۶	۱۹.۱	۱۵,۸۸۷,۵۱۴
	زن	۱۸	۰.۰٪	۰.۰٪	۵۷.۸	۶۵.۴	۱۴.۰	۱۲,۸۱۴,۷۹۹
	کل	۵۷,۸۷۶	۱۰۰٪	۲.۶٪	۶۱.۳	۶۷.۶	۱۹.۱	۱۵,۸۸۶,۵۵۹
رانندگان حمل مسافر بین شهری	مرد	۱۲,۵۱۸	۹۹.۶٪	۰.۶٪	۶۰.۰	۶۵.۴	۲۰.۱	۱۵,۱۷۲,۳۱۳
	زن	۵۶	۰.۴٪	۰.۰٪	۵۷.۴	۶۱.۲	۱۱.۸	۸,۴۵۴,۲۶۸
	کل	۱۲,۵۷۴	۱۰۰٪	۰.۶٪	۶۰.۰	۶۵.۳	۲۰.۱	۱۵,۱۴۲,۳۹۳
نویسندگان و پدیدآورندگان کتاب و هنرمندان	مرد	۸۱۷	۸۵.۲٪	۰.۰٪	۶۰.۳	۶۴.۰	۲۰.۵	۱۵,۹۶۷,۰۵۷
	زن	۱۴۲	۱۴.۸٪	۰.۰٪	۵۶.۷	۵۹.۶	۱۷.۵	۱۴,۱۲۵,۸۰۸
	کل	۹۵۹	۱۰۰٪	۰.۰٪	۵۹.۸	۶۳.۳	۲۰.۱	۱۵,۶۹۴,۴۲۱
بافندگان قالی و قالیچه و زیلو و گلیم	مرد	۱۶۶	۱۱.۸٪	۰.۰٪	۶۱.۲	۶۶.۹	۱۲.۸	۸,۳۰۹,۲۵۷
	زن	۱,۲۴۶	۸۸.۲٪	۰.۱٪	۵۸.۰	۶۰.۳	۱۰.۵	۶,۷۱۲,۱۵۷
	کل	۱,۴۱۲	۱۰۰٪	۰.۱٪	۵۸.۴	۶۱.۱	۱۰.۸	۶,۸۹۹,۹۱۹
هنرمندان	مرد	۲۲	۹۵.۷٪	۰.۰٪	۵۸.۷	۶۳.۶	۲۰.۳	۱۴,۳۱۳,۴۴۰
	زن	۱	۴.۳٪	۰.۰٪	۵۳.۰	۶۵.۰	۲۴.۱	۱۹,۱۱۲,۷۰۱
	کل	۲۳	۱۰۰٪	۰.۰٪	۵۸.۵	۶۳.۷	۲۰.۵	۱۴,۵۲۲,۱۰۴
اجباری کارگران ساختمانی	مرد	۱,۵۶۷	۱۰۰.۰٪	۰.۱٪	۶۲.۲	۶۴.۵	۱۳.۸	۹,۸۸۵,۳۴۵
	زن	۰	۰.۰٪	۰.۰٪	-	-	-	-
	کل	۱,۵۶۷	۱۰۰٪	۰.۱٪	۶۲.۲	۶۴.۵	۱۳.۸	۹,۸۸۵,۳۴۵

گزارش مستمری بگیران سال ۱۳۹۹

ادامه جدول ۲۶: توزیع فراوانی و میزان شاخص های بیمه ای بازنشستگان به تفکیک نوع بیمه

بیمه نوع	جنسیت	تعداد	درصد درصد	درصد از کل	میانگین سن	میانگین سن فعلی	میانگین سابقه	میانگین مستمری
اتباع بیگانه	مرد	۷۷	۹۳.۹%	۰.۰%	۶۰.۹	۶۹.۰	۲۲.۱	۲۲,۹۸۳,۵۲۲
	زن	۵	۶.۱%	۰.۰%	۵۵.۰	۶۴.۲	۲۳.۴	۲۱,۷۶۴,۲۴۲
	کل	۸۲	۱۰۰%	۰.۰%	۶۰.۵	۶۸.۷	۲۲.۲	۲۲,۹۰۹,۱۷۵
مددجویان	مرد	۲,۲۳۱	۳۰.۴%	۰.۱%	۶۰.۱	۶۳.۳	۱۳.۴	۸,۹۸۳,۰۲۶
	زن	۵,۰۹۶	۶۹.۶%	۰.۲%	۵۶.۷	۶۰.۲	۱۰.۸	۶,۹۳۴,۴۶۷
	کل	۷,۳۲۷	۱۰۰%	۰.۳%	۵۷.۷	۶۱.۱	۱۱.۶	۷,۵۵۸,۲۳۳
کارگران باربر	مرد	۲,۰۰۱	۱۰۰.۰%	۰.۱%	۵۹.۸	۶۲.۳	۱۵.۷	۱۰,۷۹۴,۱۴۴
	زن	۰	۰.۰%	۰.۰%	-	-	-	-
	کل	۲,۰۰۱	۱۰۰%	۰.۱%	۵۹.۸	۶۲.۳	۱۵.۷	۱۰,۷۹۴,۱۴۴
کارگران ساختمانی	مرد	۴۰,۹۲۲	۱۰۰.۰%	۱.۹%	۶۲.۳	۶۴.۷	۱۳.۵	۹,۵۴۵,۳۴۱
	زن	۳	۰.۰%	۰.۰%	۵۷.۳	۵۸.۷	۱۰.۰	۶,۳۶۹,۹۶۵
	کل	۴۰,۹۲۵	۱۰۰%	۱.۹%	۶۲.۳	۶۴.۷	۱۳.۵	۹,۵۴۵,۱۰۸
قالیبافان شناسه دار	مرد	۶,۴۷۵	۱۲.۱%	۰.۳%	۶۰.۷	۶۳.۹	۱۳.۷	۹,۲۳۷,۵۶۲
	زن	۴۶,۸۴۳	۸۷.۹%	۲.۱%	۵۸.۲	۶۰.۴	۱۰.۵	۶,۷۳۷,۴۸۳
	کل	۵۳,۳۱۸	۱۰۰%	۲.۴%	۵۸.۵	۶۰.۸	۱۰.۹	۷,۰۴۱,۰۹۵
مددجویان مشمول یارانه	مرد	۲۵۷	۲۲.۵%	۰.۰%	۶۰.۴	۶۳.۴	۱۳.۹	۹,۳۲۳,۵۸۱
	زن	۸۸۵	۷۷.۵%	۰.۰%	۵۶.۸	۵۷.۹	۱۰.۴	۶,۶۴۴,۷۰۸
	کل	۱,۱۴۲	۱۰۰%	۰.۱%	۵۷.۶	۵۹.۲	۱۱.۲	۷,۲۴۷,۵۷۲
زنان سرپرست خانوار مشمول یارانه	مرد	۰	۰.۰%	۰.۰%	-	-	-	-
	زن	۵,۰۸۳	۱۰۰.۰%	۰.۲%	۵۶.۹	۵۷.۶	۱۰.۲	۶,۵۴۴,۰۷۳
	کل	۵,۰۸۳	۱۰۰%	۰.۲%	۵۶.۹	۵۷.۶	۱۰.۲	۶,۵۴۴,۰۷۳
مربیان مهدهای کودک خود مالک مشمول یارانه	مرد	۱	۲۵.۰%	۰.۰%	۶۹.۰	۷۵.۰	۱۸.۱	۱۹,۱۱۲,۷۰۱
	زن	۳	۷۵.۰%	۰.۰%	۵۵.۷	۵۷.۳	۱۰.۹	۶,۹۱۱,۶۳۹
	کل	۴	۱۰۰%	۰.۰%	۵۹.۰	۶۱.۸	۱۲.۷	۹,۹۶۱,۹۰۵
صیاد مشمول یارانه	مرد	۱۳	۱۰۰.۰%	۰.۰%	۶۰.۳	۶۱.۸	۲۱.۰	۱۶,۷۷۸,۶۸۴
	زن	۰	۰.۰%	۰.۰%	-	-	-	-
	کل	۱۳	۱۰۰%	۰.۰%	۶۰.۳	۶۱.۸	۲۱.۰	۱۶,۷۷۸,۶۸۴
زنبوردار مشمول یارانه	مرد	۲۲	۱۰۰.۰%	۰.۰%	۶۰.۲	۶۳.۰	۱۵.۱	۱۰,۶۸۶,۰۷۷
	زن	۰	۰.۰%	۰.۰%	-	-	-	-
	کل	۲۲	۱۰۰%	۰.۰%	۶۰.۲	۶۳.۰	۱۵.۱	۱۰,۶۸۶,۰۷۷

گزارش مستمری بگیران سال ۱۳۹۹

ادامه جدول ۲۶: توزیع فراوانی و میزان شاخص های بیمه ای بازنشستگان به تفکیک نوع بیمه

بیمه نوع	جنسیت	تعداد	درصد درصد	درصد از کل	میانگین سن برقراری	میانگین سن فعلی	میانگین سابقه	میانگین مستمری
پدیدآورندگان، نویسندگان کتاب و هنرمندان مشمول یارانه	مرد	۹۳	۸۴.۵٪	۰.۰٪	۶۰.۲	۶۲.۹	۲۰.۷	۱۵,۲۸۰,۸۹۵
	زن	۱۷	۱۵.۵٪	۰.۰٪	۵۶.۲	۵۷.۹	۱۵.۷	۱۱,۹۸۱,۱۴۳
	کل	۱۱۰	۱۰۰٪	۰.۰٪	۵۹.۶	۶۲.۱	۲۰.۰	۱۴,۷۷۰,۹۳۳
رانندگان درون شهری	مرد	۱۳,۱۵۸	۹۹.۷٪	۰.۶٪	۵۸.۸	۶۱.۶	۲۱.۷	۱۵,۵۳۱,۲۴۰
	زن	۴۲	۰.۳٪	۰.۰٪	۵۷.۱	۵۸.۳	۱۱.۰	۷,۱۱۷,۱۱۴
	کل	۱۳,۲۰۰	۱۰۰٪	۰.۶٪	۵۸.۸	۶۱.۵	۲۱.۷	۱۵,۵۰۴,۴۶۸
بیمه کارفرمایان صنفی	مرد	۱۰,۸۶۶	۹۸.۳٪	۰.۵٪	۵۸.۸	۶۱.۳	۲۳.۳	۲۰,۶۰۵,۵۹۱
	زن	۱۸۳	۱.۷٪	۰.۰٪	۵۸.۰	۶۰.۳	۱۶.۰	۱۷,۳۲۴,۰۲۱
	کل	۱۱,۰۴۹	۱۰۰٪	۰.۵٪	۵۸.۸	۶۱.۳	۲۳.۲	۲۰,۵۵۱,۲۴۰
کارفرمایان کارگاههای کشاورزی	مرد	۷۳	۱۰۰.۰٪	۰.۰٪	۶۰.۶	۶۲.۶	۱۵.۲	۱۱,۷۴۷,۶۱۰
	زن	۰	۰.۰٪	۰.۰٪	-	-	-	-
	کل	۷۳	۱۰۰٪	۰.۰٪	۶۰.۶	۶۲.۶	۱۵.۲	۱۱,۷۴۷,۶۱۰
کارفرمای صنفی کم درآمد	مرد	۱۱۶	۹۷.۵٪	۰.۰٪	۵۹.۳	۶۲.۳	۱۸.۴	۱۴,۷۲۷,۹۰۶
	زن	۳	۲.۵٪	۰.۰٪	۵۸.۳	۶۰.۷	۱۰.۰	۶,۳۷۰,۹۰۵
	کل	۱۱۹	۱۰۰٪	۰.۰٪	۵۹.۲	۶۲.۲	۱۸.۲	۱۴,۵۱۷,۲۲۵
خادمین ثابت مساجد	مرد	۱,۰۸۸	۸۸.۰٪	۰.۰٪	۵۹.۷	۶۱.۲	۱۷.۵	۱۲,۲۰۸,۴۶۵
	زن	۱۴۸	۱۲.۰٪	۰.۰٪	۵۷.۱	۵۸.۴	۱۰.۷	۶,۸۰۲,۱۹۶
	کل	۱,۲۳۶	۱۰۰٪	۰.۱٪	۵۹.۴	۶۰.۹	۱۶.۷	۱۱,۵۶۱,۱۱۳
ایرانیان خارج از کشور	مرد	۳۳	۷۵.۰٪	۰.۰٪	۶۰.۲	۶۱.۷	۲۳.۲	۲۸,۸۹۸,۹۶۱
	زن	۱۱	۲۵.۰٪	۰.۰٪	۵۷.۷	۵۹.۲	۱۸.۸	۲۲,۲۶۶,۵۵۵
	کل	۴۴	۱۰۰٪	۰.۰٪	۵۹.۶	۶۱.۱	۲۲.۱	۲۷,۲۴۰,۸۵۹

گزارش مستمری بگیران سال ۱۳۹۹

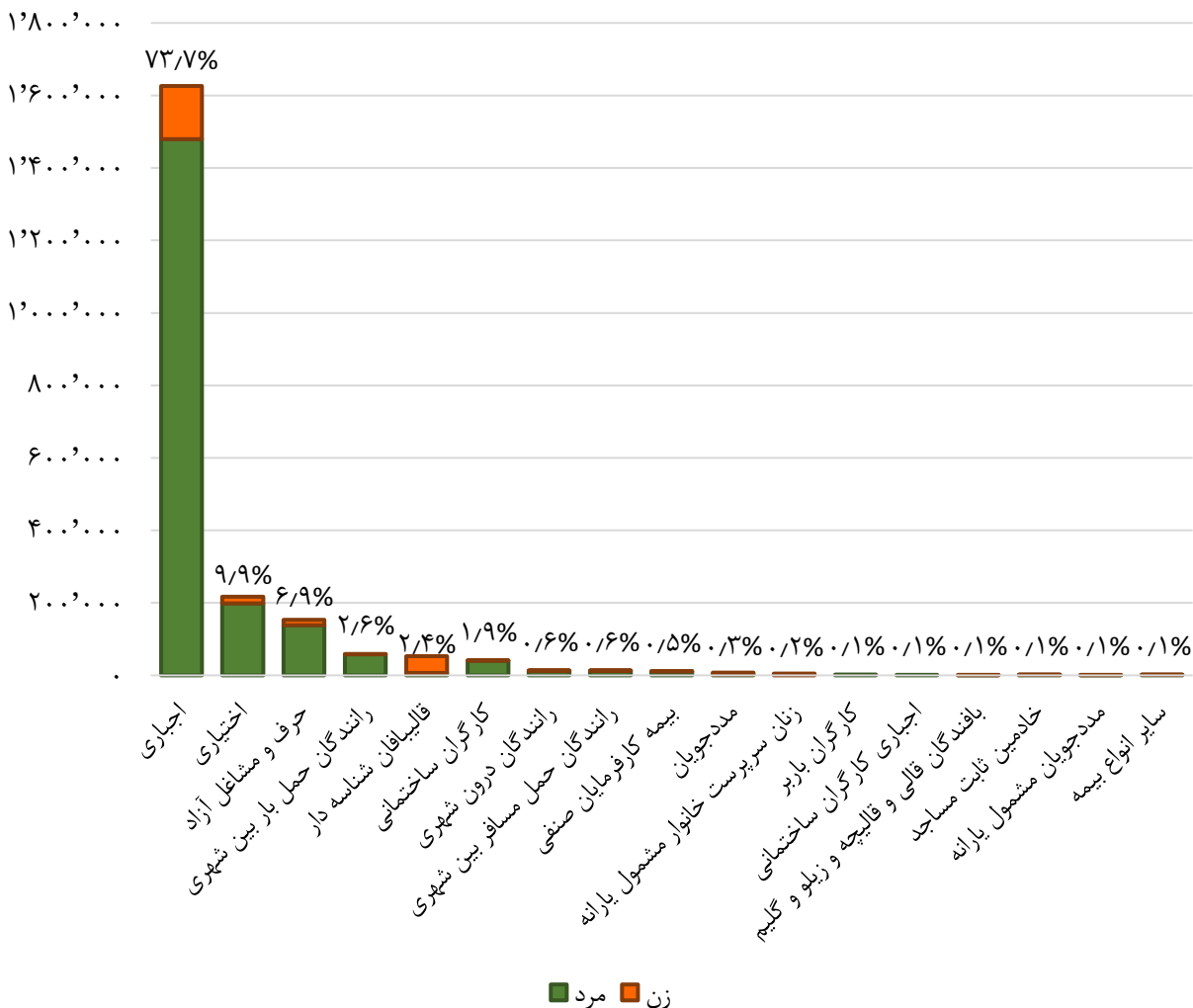

نمودار ۲۷: توزیع فراوانی بازنشستگان به تفکیک نوع بیمه و جنسیت

گزارش مستمری بگیران سال ۱۳۹۹

جدول ۲۷: توزیع فراوانی و میزان شاخص های از کارافتادگان به تفکیک نوع بیمه

نوع بیمه	جنسیت	تعداد	درصد درصد	درصد از کل	میانگین سن برقراری	میانگین سن فعلی	میانگین سابقه	میانگین مستمری
اجباری	مرد	۹۹,۰۵۸	۹۳.۴٪	۷۰.۱٪	۴۱.۷	۵۵.۲	۱۰.۰	۱۷,۶۷۰,۴۹۳
	زن	۶,۹۷۴	۶.۶٪	۴.۹٪	۴۱.۵	۵۷.۱	۹.۳	۱۸,۹۹۱,۹۶۷
	کل	۱۰۶,۰۳۲	۱۰۰٪	۷۵.۰٪	۴۱.۷	۵۵.۳	۹.۹	۱۷,۷۵۷,۴۱۰
اختیاری	مرد	۸,۵۷۵	۹۵.۹٪	۶.۱٪	۴۹.۵	۵۶.۳	۱۳.۴	۱۸,۹۹۶,۹۸۰
	زن	۳۶۹	۴.۱٪	۰.۳٪	۴۷.۷	۵۶.۶	۱۰.۸	۱۹,۰۵۰,۸۱۸
	کل	۸,۹۴۴	۱۰۰٪	۶.۳٪	۴۹.۵	۵۶.۳	۱۳.۳	۱۸,۹۹۹,۲۰۱
حرف و مشاغل آزاد	مرد	۶,۱۳۱	۹۳.۸٪	۴.۳٪	۵۱.۱	۶۲.۲	۱۲.۱	۱۹,۰۴۸,۷۱۴
	زن	۴۰۵	۶.۲٪	۰.۳٪	۴۶.۳	۵۳.۶	۸.۲	۱۸,۹۴۶,۸۲۴
	کل	۶,۵۳۶	۱۰۰٪	۴.۶٪	۵۰.۸	۶۱.۶	۱۱.۸	۱۹,۰۴۲,۴۰۰
رانندگان حمل بار بین شهری	مرد	۷,۲۱۶	۹۹.۹٪	۵.۱٪	۴۹.۵	۵۸.۸	۱۱.۲	۱۸,۴۸۱,۸۶۴
	زن	۵	۰.۱٪	۰.۰٪	۴۹.۴	۵۳.۲	۶.۶	۱۹,۱۱۲,۷۰۱
	کل	۷,۲۲۱	۱۰۰٪	۵.۱٪	۴۹.۵	۵۸.۸	۱۱.۲	۱۸,۴۸۲,۳۰۱
رانندگان حمل مسافر بین شهری	مرد	۱,۳۹۸	۹۹.۸٪	۱.۰٪	۴۹.۰	۵۶.۳	۱۰.۹	۱۸,۷۰۴,۴۳۲
	زن	۳	۰.۲٪	۰.۰٪	۵۱.۷	۶۱.۷	۷.۷	۱۹,۱۱۲,۷۰۱
	کل	۱,۴۰۱	۱۰۰٪	۱.۰٪	۴۹.۰	۵۶.۳	۱۰.۹	۱۸,۷۰۵,۳۰۶
نویسندگان و پدیدآورندگان کتاب و هنرمندان	مرد	۵۴	۸۴.۴٪	۰.۰٪	۴۶.۳	۵۱.۳	۱۱.۵	۱۹,۱۱۱,۹۲۰
	زن	۱۰	۱۵.۶٪	۰.۰٪	۴۲.۰	۴۷.۴	۷.۶	۱۹,۱۱۲,۷۰۱
	کل	۶۴	۱۰۰٪	۰.۰٪	۴۵.۷	۵۰.۷	۱۰.۹	۱۹,۱۱۲,۰۴۲
بافندگان قالی و قالیچه و زیلو و گلیم	مرد	۴۵	۲۰.۰٪	۰.۰٪	۴۹.۰	۶۰.۷	۵.۷	۵,۰۴۸,۳۵۲
	زن	۱۸۰	۸۰.۰٪	۰.۱٪	۴۷.۶	۵۸.۵	۴.۶	۵,۲۱۷,۷۳۲
	کل	۲۲۵	۱۰۰٪	۰.۲٪	۴۷.۸	۵۸.۹	۴.۸	۵,۱۸۳,۸۵۶
هنرمندان	مرد	۲	۱۰۰.۰٪	۰.۰٪	۴۳.۵	۴۵.۵	۱۳.۹	۱۹,۱۰۸,۴۸۶
	زن	۰	۰.۰٪	۰.۰٪	-	-	-	-
	کل	۲	۱۰۰٪	۰.۰٪	۴۳.۵	۴۵.۵	۱۳.۹	۱۹,۱۰۸,۴۸۶
اجباری کارگران ساختمانی	مرد	۱,۸۴۵	۱۰۰.۰٪	۱.۳٪	۳۶.۰	۴۸.۴	۲.۲	۱۳,۵۴۷,۵۰۹
	زن	۰	۰.۰٪	۰.۰٪	-	-	-	-
	کل	۱,۸۴۵	۱۰۰٪	۱.۳٪	۳۶.۰	۴۸.۴	۲.۲	۱۳,۵۴۷,۵۰۹
اتباع بیگانه	مرد	۱۲	۱۰۰.۰٪	۰.۰٪	۳۶.۱	۵۹.۸	۷.۸	۱۷,۴۲۷,۴۸۶
	زن	۰	۰.۰٪	۰.۰٪	-	-	-	-
	کل	۱۲	۱۰۰٪	۰.۰٪	۳۶.۱	۵۹.۸	۷.۸	۱۷,۴۲۷,۴۸۶

گزارش مستمری بگیران سال ۱۳۹۹

ادامه جدول ۲۷: توزیع فراوانی و میزان شاخص های از کارافتادگان به تفکیک نوع بیمه

نوع بیمه	جنسیت	تعداد	درصد درصد	درصد از کل	میانگین سن برقراری	میانگین سن فعلی	میانگین سابقه	میانگین مستمری
مددجویان	مرد	۳۲۰	۷۷.۵٪	۰.۲٪	۴۸.۰	۵۳.۱	۹.۵	۱۹,۰۷۵,۵۴۳
	زن	۹۳	۲۲.۵٪	۰.۱٪	۴۸.۷	۵۲.۹	۷.۸	۱۹,۱۱۱,۶۱۳
	کل	۴۱۳	۱۰۰٪	۰.۳٪	۴۸.۱	۵۳.۰	۹.۲	۱۹,۰۸۳,۶۶۵
کارگران باربر	مرد	۵۰۲	۱۰۰.۰٪	۰.۴٪	۴۶.۱	۵۱.۳	۸.۳	۱۹,۰۰۸,۴۲۰
	زن	۰	۰.۰٪	۰.۰٪	-	-	-	-
	کل	۵۰۲	۱۰۰٪	۰.۴٪	۴۶.۱	۵۱.۳	۸.۳	۱۹,۰۰۸,۴۲۰
کارگران ساختمانی	مرد	۴,۳۸۸	۱۰۰.۰٪	۳.۱٪	۴۹.۵	۵۳.۲	۸.۷	۱۸,۳۵۵,۱۲۷
	زن	۰	۰.۰٪	۰.۰٪	-	-	-	-
	کل	۴,۳۸۸	۱۰۰٪	۳.۱٪	۴۹.۵	۵۳.۲	۸.۷	۱۸,۳۵۵,۱۲۷
قالیبافان شناسه دار	مرد	۵۷۲	۲۶.۵٪	۰.۴٪	۵۰.۱	۵۴.۶	۹.۳	۱۹,۰۴۷,۲۵۶
	زن	۱,۵۸۹	۷۳.۵٪	۱.۱٪	۴۹.۸	۵۴.۱	۶.۸	۱۹,۱۱۲,۱۳۳
	کل	۲,۱۶۱	۱۰۰٪	۱.۵٪	۴۹.۹	۵۴.۲	۷.۵	۱۹,۰۹۴,۹۶۱
مددجویان مشمول یارانه	مرد	۱۲۱	۷۰.۸٪	۰.۱٪	۴۴.۳	۴۸.۴	۶.۱	۱۸,۷۸۱,۵۶۰
	زن	۵۰	۲۹.۲٪	۰.۰٪	۴۴.۸	۴۸.۱	۶.۳	۱۹,۱۱۰,۸۴۶
	کل	۱۷۱	۱۰۰٪	۰.۱٪	۴۴.۴	۴۸.۳	۶.۲	۱۸,۸۷۷,۸۴۲
زنان سرپرست	مرد	۰	۰.۰٪	۰.۰٪	-	-	-	-
خانوار مشمول یارانه	مرد	۰	۰.۰٪	۰.۰٪	-	-	-	-
	زن	۲۰۴	۱۰۰.۰٪	۰.۱٪	۴۷.۴	۵۰.۵	۶.۱	۱۹,۱۱۶,۴۳۹
	کل	۲۰۴	۱۰۰٪	۰.۱٪	۴۷.۴	۵۰.۵	۶.۱	۱۹,۱۱۶,۴۳۹
مربیان مهدهای کودک خود مالک مشمول یارانه	مرد	۰	۰.۰٪	۰.۰٪	-	-	-	-
صیاد مشمول یارانه	مرد	۲	۱۰۰.۰٪	۰.۰٪	۳۶.۰	۳۹.۵	۴.۲	۱۹,۱۱۲,۷۰۱
	زن	۲	۱۰۰٪	۰.۰٪	۳۶.۰	۳۹.۵	۴.۲	۱۹,۱۱۲,۷۰۱
	کل	۳	۱۰۰.۰٪	۰.۰٪	۳۶.۰	۳۹.۵	۴.۲	۱۹,۱۱۲,۷۰۱
زنبوردار مشمول یارانه	مرد	۳	۱۰۰.۰٪	۰.۰٪	۵۳.۷	۵۵.۳	۲۱.۱	۱۹,۱۱۲,۷۰۱
	زن	۰	۰.۰٪	۰.۰٪	-	-	-	-
	کل	۳	۱۰۰٪	۰.۰٪	۵۳.۷	۵۵.۳	۲۱.۱	۱۹,۱۱۲,۷۰۱
پدیدآوردگان، نویسندگان کتاب و هنرمندان مشمول یارانه	مرد	۱۲	۱۰۰.۰٪	۰.۰٪	۴۸.۸	۵۲.۰	۷.۷	۱۹,۱۱۱,۹۹۸
	زن	۰	۰.۰٪	۰.۰٪	-	-	-	-
	کل	۱۲	۱۰۰٪	۰.۰٪	۴۸.۸	۵۲.۰	۷.۷	۱۹,۱۱۱,۹۹۸
پدیدآوردگان، نویسندگان کتاب و هنرمندان مشمول یارانه	مرد	۱۰	۶۶.۷٪	۰.۰٪	۴۸.۳	۵۱.۸	۱۲.۸	۱۹,۱۱۱,۸۵۸
	زن	۵	۳۳.۳٪	۰.۰٪	۴۴.۲	۴۷.۰	۸.۰	۱۹,۱۱۱,۰۱۵
	کل	۱۵	۱۰۰٪	۰.۰٪	۴۶.۹	۵۰.۲	۱۱.۲	۱۹,۱۱۱,۵۷۷

گزارش مستمری بگیران سال ۱۳۹۹

ادامه جدول ۲۷: توزیع فراوانی و میزان شاخص های بیمه ای از کارافتادگان به تفکیک نوع بیمه

نوع بیمه	جنسیت	تعداد	درصد درصد	درصد از کل	میانگین سن برقراری	میانگین سن فعلی	میانگین سابقه	میانگین مستمری
رانندگان درون شهری	مرد	۹۴۲	۹۹.۹٪	۰.۷٪	۴۹.۷	۵۳.۰	۱۲.۳	۱۹,۰۲۳,۴۸۵
	زن	۱	۰.۱٪	۰.۰٪	۵۱.۰	۵۲.۰	۱۰.۴	۱۹,۱۰۴,۲۷۰
	کل	۹۴۳	۱۰۰٪	۰.۷٪	۴۹.۷	۵۳.۰	۱۲.۳	۱۹,۰۲۳,۵۷۰
بیمه کارفرمایان صنفی	مرد	۱۵۷	۹۵.۷٪	۰.۱٪	۵۲.۶	۵۶.۰	۱۴.۸	۱۹,۲۱۵,۵۵۹
	زن	۷	۴.۳٪	۰.۰٪	۵۰.۷	۵۳.۴	۱۱.۷	۱۹,۱۱۰,۲۹۲
	کل	۱۶۴	۱۰۰٪	۰.۱٪	۵۲.۵	۵۵.۹	۱۴.۶	۱۹,۲۱۱,۰۶۶
کارفرمایان کارگاههای کشاورزی	مرد	۳	۱۰۰.۰٪	۰.۰٪	۴۹.۷	۵۲.۰	۹.۰	۱۹,۱۰۹,۸۹۱
	زن	۰	۰.۰٪	۰.۰٪	-	-	-	-
	کل	۳	۱۰۰٪	۰.۰٪	۴۹.۷	۵۲.۰	۹.۰	۱۹,۱۰۹,۸۹۱
کارفرمای صنفی کم درآمد	مرد	۱۰	۱۰۰.۰٪	۰.۰٪	۵۱.۶	۵۵.۹	۱۱.۲	۱۹,۱۱۱,۰۱۵
	زن	۰	۰.۰٪	۰.۰٪	-	-	-	-
	کل	۱۰	۱۰۰٪	۰.۰٪	۵۱.۶	۵۵.۹	۱۱.۲	۱۹,۱۱۱,۰۱۵
خادمین ثابت مساجد	مرد	۸۷	۹۳.۵٪	۰.۱٪	۴۹.۱	۵۱.۲	۱۱.۶	۱۹,۱۱۰,۳۷۵
	زن	۶	۶.۵٪	۰.۰٪	۴۷.۵	۴۸.۸	۸.۴	۱۹,۱۰۹,۸۹۱
	کل	۹۳	۱۰۰٪	۰.۱٪	۴۹.۰	۵۱.۰	۱۱.۴	۱۹,۱۱۰,۳۴۴

گزارش مستمری بگیران سال ۱۳۹۹

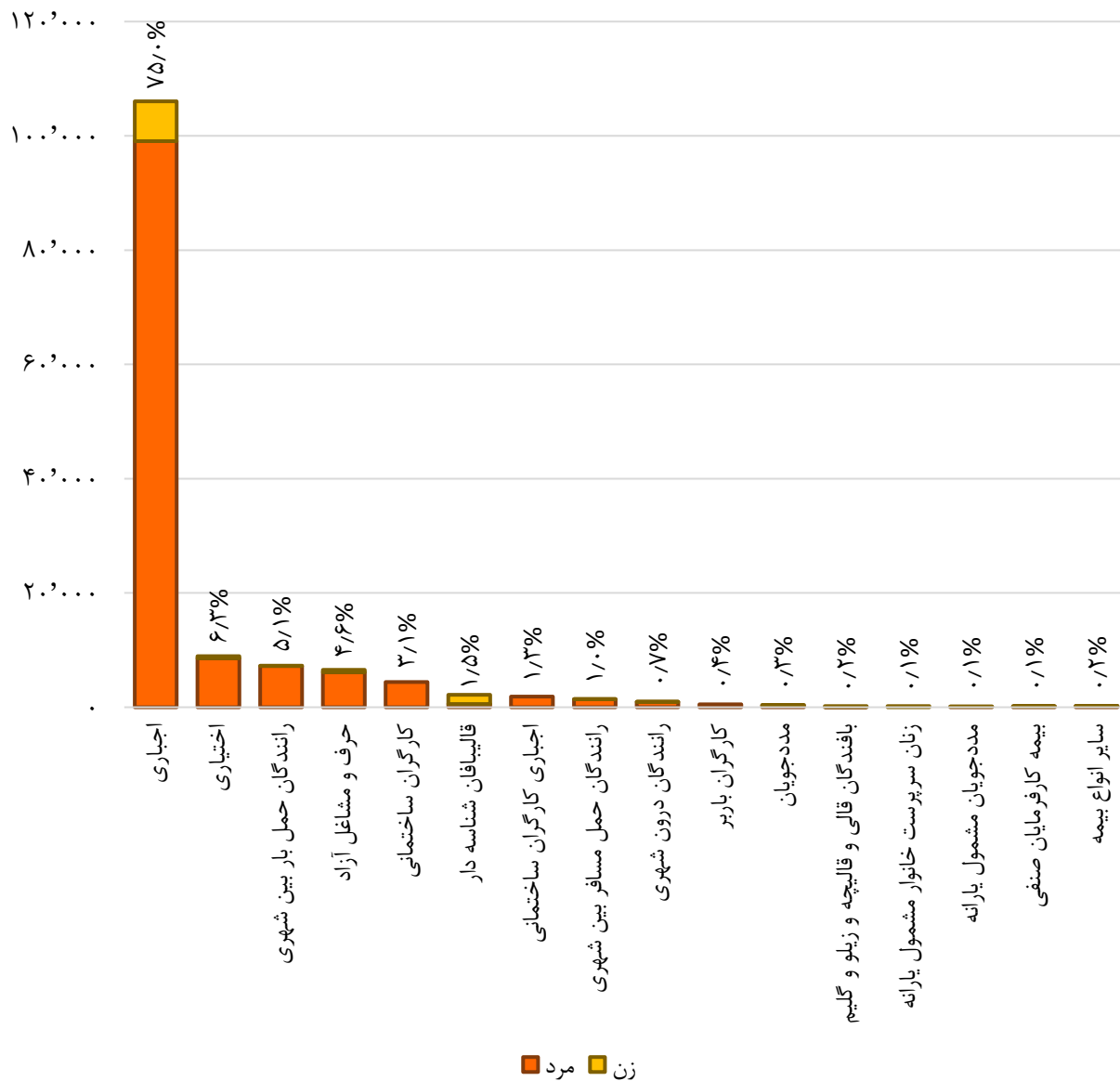

نمودار ۲۸: توزیع فراوانی از کارافتادگان به تفکیک نوع بیمه و جنسیت

گزارش مستمری بگیران سال ۱۳۹۹

جدول ۲۸: توزیع فراوانی و میزان شاخص های بیمه ای فوت شدگان به تفکیک نوع بیمه

نوع بیمه	جنسیت	تعداد	درصد	درصد از کل	میانگین سن فوت	میانگین سابقه	میانگین مستمری
اجباری	مرد	۷۵۱,۹۴۵	۹۸.۵٪	۷۹.۹٪	۶۰.۶	۱۴.۹	۲۰,۶۰۰,۶۷۶
	زن	۱۱,۴۲۷	۱.۵٪	۱.۲٪	۶۰.۳	۱۳.۰	۲۰,۵۴۵,۱۹۴
	کل	۷۶۳,۳۷۲	۱۰۰٪	۸۱.۱٪	۶۰.۶	۱۴.۹	۲۰,۵۹۹,۸۴۶
اختیاری	مرد	۵۵,۵۸۱	۹۸.۷٪	۵.۹٪	۶۳.۱	۱۳.۹	۱۸,۱۶۹,۵۴۹
	زن	۷۳۷	۱.۳٪	۰.۱٪	۶۵.۳	۱۱.۹	۱۷,۷۸۱,۱۰۹
	کل	۵۶,۳۱۸	۱۰۰٪	۶.۰٪	۶۳.۲	۱۳.۹	۱۸,۱۶۴,۴۶۵
حرف و مشاغل آزاد	مرد	۵۹,۲۵۶	۹۹.۲٪	۶.۳٪	۶۶.۵	۱۱.۲	۱۷,۹۱۴,۰۱۳
	زن	۵۰۱	۰.۸٪	۰.۱٪	۴۹.۹	۸.۲	۱۶,۲۵۳,۸۸۶
	کل	۵۹,۷۵۷	۱۰۰٪	۶.۳٪	۶۶.۴	۱۱.۱	۱۷,۹۰۰,۰۹۵
رانندگان حمل بار بین شهری	مرد	۳۲,۱۶۸	۱۰۰.۰٪	۳.۴٪	۵۴.۲	۱۰.۲	۱۷,۷۶۲,۶۵۹
	زن	۴	۰.۰٪	۰.۰٪	۴۷.۵	۱۰.۹	۱۹,۱۱۲,۷۰۱
	کل	۳۲,۱۷۲	۱۰۰٪	۳.۴٪	۵۴.۲	۱۰.۲	۱۷,۷۶۲,۸۲۷
رانندگان حمل مسافر بین شهری	مرد	۴,۹۲۰	۱۰۰.۰٪	۰.۵٪	۵۳.۳	۱۰.۲	۱۸,۰۳۹,۳۴۳
	زن	۱	۰.۰٪	۰.۰٪	۴۹.۰	۱.۱	۱۹,۱۱۲,۷۰۱
	کل	۴,۹۲۱	۱۰۰٪	۰.۵٪	۵۳.۳	۱۰.۲	۱۸,۰۳۹,۵۶۱
نویسندگان و پدیدآورندگان کتاب و هنرمندان	مرد	۱۸۰	۹۲.۸٪	۰.۰٪	۵۲.۴	۱۲.۰	۱۸,۴۱۰,۸۳۲
	زن	۱۴	۷.۲٪	۰.۰٪	۴۶.۱	۶.۵	۱۷,۸۵۴,۸۷۵
	کل	۱۹۴	۱۰۰٪	۰.۰٪	۵۱.۹	۱۱.۶	۱۸,۳۷۰,۷۱۱
بافندگان قالی و قالیچه و زیلو و گلیم	مرد	۳۰۰	۶۴.۱٪	۰.۰٪	۵۱.۰	۵.۴	۵,۲۴۶,۰۳۸
	زن	۱۶۸	۳۵.۹٪	۰.۰٪	۴۵.۹	۴.۳	۵,۵۱۳,۹۰۹
	کل	۴۶۸	۱۰۰٪	۰.۰٪	۴۹.۲	۵.۰	۵,۳۴۲,۱۹۷
هنرمندان	مرد	۷	۸۷.۵٪	۰.۰٪	۵۶.۷	۸.۵	۱۲,۹۲۶,۰۷۲
	زن	۱	۱۲.۵٪	۰.۰٪	۴۷.۰	۴.۰	۱۹,۱۱۲,۷۰۱
	کل	۸	۱۰۰٪	۰.۰٪	۵۵.۵	۸.۰	۱۳,۶۹۹,۴۰۱
اجباری کارگران ساختمانی	مرد	۲,۱۵۱	۱۰۰.۰٪	۰.۲٪	۴۴.۰	۲.۷	۱۹,۲۲۷,۵۲۰
	زن	۰	۰.۰٪	۰.۰٪			
	کل	۲,۱۵۱	۱۰۰٪	۰.۲٪	۴۴.۰	۲.۷	۱۹,۲۲۷,۵۲۰
اتباع بیگانه	مرد	۶۵	۹۸.۵٪	۰.۰٪	۵۹.۱	۱۵.۵	۱۹,۴۷۴,۹۰۴
	زن	۱	۱.۵٪	۰.۰٪	۴۴.۰	۹.۹	۱۹,۱۱۲,۷۰۰
	کل	۶۶	۱۰۰٪	۰.۰٪	۵۸.۹	۱۵.۴	۱۹,۴۶۹,۴۱۶

گزارش مستمری بگیران سال ۱۳۹۹

ادامه جدول ۲۸: توزیع فراوانی و میزان شاخص های بیمه ای فوت شدگان به تفکیک نوع بیمه

نوع بیمه	جنسیت	تعداد	درصد	درصد از کل	میانگین سن فوت	میانگین سابقه	میانگین مستمری
مددجویان	مرد	۱,۰۱۸	۸۸.۰٪	۰.۱٪	۵۱.۲	۸.۹	۱۷,۱۹۸,۳۰۷
	زن	۱۳۹	۱۲.۰٪	۰.۰٪	۴۸.۲	۶.۹	۱۷,۱۶۰,۵۶۳
	کل	۱,۱۵۷	۱۰۰٪	۰.۱٪	۵۰.۸	۸.۶	۱۷,۱۹۳,۷۷۳
کارگران برابر	مرد	۱,۴۹۰	۱۰۰.۰٪	۰.۲٪	۴۶.۷	۷.۱	۱۷,۰۲۷,۹۳۹
	زن	۰	۰.۰٪	۰.۰٪			
	کل	۱,۴۹۰	۱۰۰٪	۰.۲٪	۴۶.۷	۷.۱	۱۷,۰۲۷,۹۳۹
کارگران ساختمانی	مرد	۱۱,۶۲۲	۱۰۰.۰٪	۱.۲٪	۵۰.۹	۷.۴	۱۸,۱۳۲,۱۳۱
	زن	۰	۰.۰٪	۰.۰٪			
	کل	۱۱,۶۲۲	۱۰۰٪	۱.۲٪	۵۰.۹	۷.۴	۱۸,۱۳۲,۱۳۱
قالیبافان شناسه دار	مرد	۱,۹۸۸	۶۰.۳٪	۰.۲٪	۵۱.۰	۷.۶	۱۷,۰۳۴,۴۸۶
	زن	۱,۳۰۷	۳۹.۷٪	۰.۱٪	۴۷.۶	۶.۰	۱۸,۱۱۰,۵۵۳
	کل	۳,۲۹۵	۱۰۰٪	۰.۳٪	۴۹.۷	۷.۰	۱۷,۴۶۱,۳۲۰
مددجویان مشمول یارانه	مرد	۵۳۲	۷۹.۵٪	۰.۱٪	۴۶.۰	۵.۹	۱۷,۱۶۷,۱۸۰
	زن	۱۳۷	۲۰.۵٪	۰.۰٪	۴۴.۴	۴.۶	۱۹,۴۸۳,۱۹۰
	کل	۶۶۹	۱۰۰٪	۰.۱٪	۴۵.۶	۵.۷	۱۷,۶۴۱,۴۶۰
زنان سرپرست خانوار مشمول یارانه	مرد	۲	۰.۳٪	۰.۰٪	۵۸.۰	۱۷.۱	۱۹,۱۱۲,۷۰۱
	زن	۵۹۹	۹۹.۷٪	۰.۱٪	۴۵.۷	۴.۸	۱۹,۶۷۵,۲۸۰
	کل	۶۰۱	۱۰۰٪	۰.۱٪	۴۵.۷	۴.۸	۱۹,۶۷۳,۴۰۸
مربیان مهدهای کودک خود مالک مشمول یارانه	مرد	۰	۰.۰٪	۰.۰٪			
	زن	۷	۱۰۰.۰٪	۰.۰٪	۳۹.۹	۵.۱	۱۶,۶۷۹,۵۸۴
	کل	۷	۱۰۰٪	۰.۰٪	۳۹.۹	۵.۱	۱۶,۶۷۹,۵۸۴
صیاد مشمول یارانه	مرد	۱	۱۰۰.۰٪	۰.۰٪	۵۸.۰	۸.۴	۱۹,۱۰۴,۲۷۰
	زن	۰	۰.۰٪	۰.۰٪			
	کل	۱	۱۰۰٪	۰.۰٪	۵۸.۰	۸.۴	۱۹,۱۰۴,۲۷۰
زنبردار مشمول یارانه	مرد	۲۴	۱۰۰.۰٪	۰.۰٪	۴۴.۴	۴.۹	۱۶,۳۳۵,۱۹۷
	زن	۰	۰.۰٪	۰.۰٪			
	کل	۲۴	۱۰۰٪	۰.۰٪	۴۴.۴	۴.۹	۱۶,۳۳۵,۱۹۷
پدیدآورندگان، نویسندگان کتاب و هنرمندان مشمول یارانه	مرد	۲۸	۹۳.۳٪	۰.۰٪	۴۹.۷	۱۰.۴	۱۷,۵۵۷,۴۳۷
	زن	۲	۶.۷٪	۰.۰٪	۳۴.۵	۲.۲	۱۹,۱۱۲,۷۰۱
	کل	۳۰	۱۰۰٪	۰.۰٪	۴۸.۷	۹.۸	۱۷,۶۶۱,۱۲۲

گزارش مستمری بگیران سال ۱۳۹۹

ادامه جدول ۲۸: توزیع فراوانی و میزان شاخص های بیمه ای فوت شدگان به تفکیک نوع بیمه

نوع بیمه	جنسیت	تعداد	درصد	درصد از کل	میانگین سن فوت	میانگین سابقه	میانگین مستمری
رانندگان درون شهری	مرد	۲,۱۷۹	۱۰۰.۰٪	۰.۲٪	۵۱.۲	۱۲.۱	۱۸,۵۸۷,۸۶۷
	زن	۱	۰.۰٪	۰.۰٪	۴۶.۰	۳.۰	۱۹,۱۱۲,۷۰۱
	کل	۲,۱۸۰	۱۰۰٪	۰.۲٪	۵۱.۲	۱۲.۱	۱۸,۵۸۸,۱۰۷
بیمه کارفرمایان صنفی	مرد	۷۸۸	۹۹.۶٪	۰.۱٪	۵۴.۷	۱۵.۹	۱۹,۶۱۶,۰۵۲
	زن	۳	۰.۴٪	۰.۰٪	۴۹.۰	۱۷.۷	۱۷,۰۶۹,۷۶۳
	کل	۷۹۱	۱۰۰٪	۰.۱٪	۵۴.۷	۱۵.۹	۱۹,۶۰۶,۳۹۵
کارفرمایان کارگاههای کشاورزی	مرد	۷	۱۰۰.۰٪	۰.۰٪	۵۵.۱	۷.۷	۱۹,۱۱۲,۷۰۱
	زن		۰.۰٪	۰.۰٪			
	کل	۷	۱۰۰٪	۰.۰٪	۵۵.۱	۷.۷	۱۹,۱۱۲,۷۰۱
کارفرمای صنفی کم درآمد	مرد	۲۶	۱۰۰.۰٪	۰.۰٪	۵۰.۷	۷.۸	۱۶,۷۲۷,۱۷۷
	زن		۰.۰٪	۰.۰٪			
	کل	۲۶	۱۰۰٪	۰.۰٪	۵۰.۷	۷.۸	۱۶,۷۲۷,۱۷۷
خادمین ثابت مساجد	مرد	۲۰۸	۹۸.۱٪	۰.۰٪	۵۰.۱	۱۰.۴	۱۹,۴۸۷,۶۶۶
	زن	۴	۱.۹٪	۰.۰٪	۴۳.۸	۷.۲	۲۰,۵۶۴,۲۷۱
	کل	۲۱۲	۱۰۰٪	۰.۰٪	۵۰.۰	۱۰.۴	۱۹,۵۰۷,۹۷۹
ایرانیان خارج از کشور	مرد	۲	۱۰۰.۰٪	۰.۰٪	۴۹.۵	۱۲.۷	۲۲,۲۸۳,۱۴۱
	زن		۰.۰٪	۰.۰٪			
	کل	۲	۱۰۰٪	۰.۰٪	۴۹.۵	۱۲.۷	۲۲,۲۸۳,۱۴۱

گزارش مستمری بگیران سال ۱۳۹۹

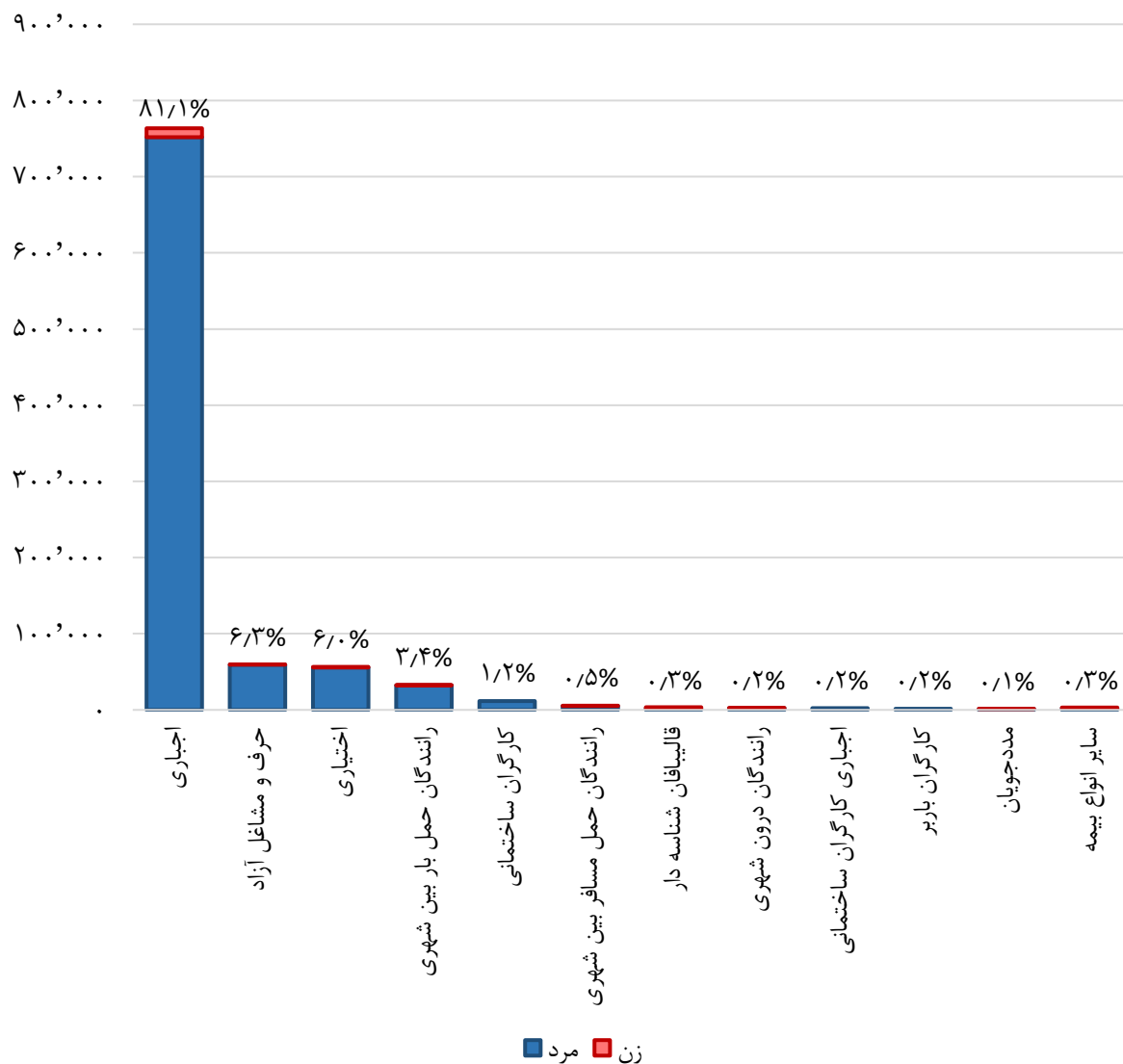

نمودار ۲۹: توزیع فراوانی فوت شدگان به تفکیک نوع بیمه و جنسیت

جدول ۲۹: توزیع فراوانی و میزان شاخص های بیمه ای بازنشستگان به تفکیک اداره کل

اداره کل	جنسیت	تعداد	درصد	درصد از کل	میانگین سن برقراری	میانگین سن فعلی	میانگین سابقه	میانگین مستمری
آذربایجان شرقی	مرد	۱۰۰,۳۲۴	۹۰.۱٪	۴.۵٪	۵۷.۶	۶۵.۵	۲۱.۹	۲۴,۴۰۰,۷۳۲
	زن	۱۰,۹۷۷	۹.۹٪	۰.۵٪	۵۵.۸	۶۰.۴	۱۴.۵	۱۳,۶۱۱,۱۳۴
	کل	۱۱۱,۳۰۱	۱۰۰٪	۵.۰٪	۵۷.۴	۶۵.۰	۲۱.۲	۲۳,۳۳۶,۶۱۴
آذربایجان غربی	مرد	۴۰,۴۶۳	۸۹.۵٪	۱.۸٪	۵۸.۳	۶۵.۰	۲۲.۱	۲۳,۳۵۹,۴۴۹
	زن	۴,۷۶۸	۱۰.۵٪	۰.۲٪	۵۵.۱	۶۰.۳	۱۶.۰	۱۵,۹۳۱,۹۲۴
	کل	۴۵,۲۳۱	۱۰۰٪	۲.۱٪	۵۸.۰	۶۴.۵	۲۱.۵	۲۲,۵۷۶,۴۸۱
اردبیل	مرد	۲۳,۶۸۳	۹۲.۷٪	۱.۱٪	۵۷.۳	۶۴.۸	۲۱.۷	۲۳,۵۲۷,۸۸۶
	زن	۱,۸۷۴	۷.۳٪	۰.۱٪	۵۶.۴	۶۰.۱	۱۳.۳	۱۱,۹۴۷,۲۲۰
	کل	۲۵,۵۵۷	۱۰۰٪	۱.۲٪	۵۷.۲	۶۴.۵	۲۱.۱	۲۲,۶۷۸,۷۱۸
اصفهان	مرد	۱۹۲,۱۷۰	۹۱.۳٪	۸.۷٪	۵۶.۳	۶۵.۳	۲۴.۳	۲۵,۲۱۸,۰۶۱
	زن	۱۸,۴۲۸	۸.۸٪	۰.۸٪	۵۵.۳	۶۱.۱	۱۵.۷	۱۵,۸۰۷,۰۹۰
	کل	۲۱۰,۵۹۸	۱۰۰٪	۹.۵٪	۵۶.۲	۶۵.۰	۲۳.۶	۲۴,۳۹۴,۵۷۱
البرز	مرد	۹۱,۵۴۳	۹۰.۴٪	۴.۱٪	۵۵.۶	۶۴.۷	۲۵.۲	۲۹,۰۷۱,۸۳۸
	زن	۹,۷۶۰	۹.۶٪	۰.۴٪	۵۳.۴	۶۰.۷	۱۸.۴	۲۰,۲۶۸,۲۲۶
	کل	۱۰۱,۳۰۳	۱۰۰٪	۴.۶٪	۵۵.۴	۶۴.۳	۲۴.۵	۲۸,۲۲۳,۶۵۷
ایلام	مرد	۸,۷۴۰	۸۷.۶٪	۰.۴٪	۵۹.۰	۶۵.۵	۲۱.۳	۲۵,۳۲۷,۹۵۸
	زن	۱,۲۳۶	۱۲.۴٪	۰.۱٪	۵۶.۰	۵۹.۶	۱۴.۱	۱۲,۵۵۸,۱۲۵
	کل	۹,۹۷۶	۱۰۰٪	۰.۵٪	۵۸.۶	۶۴.۸	۲۰.۴	۲۳,۷۴۵,۸۰۹
بوشهر	مرد	۱۶,۹۱۵	۹۳.۹٪	۰.۸٪	۵۸.۵	۶۵.۳	۲۲.۱	۲۴,۰۴۳,۱۰۵
	زن	۱,۱۰۲	۶.۱٪	۰.۰٪	۵۳.۰	۵۷.۸	۱۸.۴	۲۰,۳۸۷,۲۴۱
	کل	۱۸,۰۱۷	۱۰۰٪	۰.۸٪	۵۸.۲	۶۴.۹	۲۱.۹	۲۳,۸۱۹,۴۹۶
چهار محال و بختیاری	مرد	۱۹,۰۵۴	۸۲.۷٪	۰.۹٪	۵۹.۸	۶۶.۷	۲۰.۶	۲۱,۲۰۱,۵۴۰
	زن	۳,۹۹۵	۱۷.۳٪	۰.۲٪	۵۷.۳	۶۰.۲	۱۲.۱	۹,۱۷۷,۷۲۵
	کل	۲۳,۰۴۹	۱۰۰٪	۱.۰٪	۵۹.۴	۶۵.۶	۱۹.۱	۱۹,۱۱۷,۴۹۶
خراسان جنوبی	مرد	۱۳,۱۲۶	۹۰.۷٪	۰.۶٪	۵۶.۳	۶۳.۹	۲۳.۲	۲۵,۹۱۹,۶۴۵
	زن	۱,۳۳۹	۹.۳٪	۰.۱٪	۵۶.۱	۶۰.۰	۱۴.۵	۱۲,۳۱۸,۴۴۰
	کل	۱۴,۴۶۵	۱۰۰٪	۰.۷٪	۵۶.۳	۶۳.۵	۲۲.۴	۲۴,۶۶۰,۶۰۵

گزارش مستمری بگیران سال ۱۳۹۹

ادامه جدول ۲۹: توزیع فراوانی و میزان شاخص های بازنشستگان به تفکیک اداره کل

اداره کل	جنسیت	تعداد	درصد	درصد از کل	میانگین سن برقراری	میانگین سن فعلی	میانگین سابقه	میانگین مستمری
خراسان رضوی	مرد	۱۱۶,۸۴۳	۸۹.۷٪	۵.۳٪	۵۷.۱	۶۴.۹	۲۳.۴	۲۴,۸۹۸,۲۸۵
	زن	۱۳,۴۳۱	۱۰.۳٪	۰.۶٪	۵۴.۱	۶۰.۷	۱۷.۵	۱۷,۴۲۴,۰۳۶
	کل	۱۳۰,۲۷۴	۱۰۰٪	۵.۹٪	۵۶.۸	۶۴.۵	۲۲.۸	۲۴,۱۲۷,۷۰۴
خراسان شمالی	مرد	۱۱,۰۲۴	۸۹.۵٪	۰.۵٪	۵۷.۰	۶۳.۷	۲۲.۱	۲۶,۶۷۰,۱۸۵
	زن	۱,۲۹۳	۱۰.۵٪	۰.۱٪	۵۶.۰	۶۰.۶	۱۴.۱	۱۲,۴۳۵,۵۱۸
	کل	۱۲,۳۱۷	۱۰۰٪	۰.۶٪	۵۶.۹	۶۳.۴	۲۱.۲	۲۵,۱۷۵,۸۷۴
خوزستان	مرد	۱۱۴,۴۷۵	۹۵.۹٪	۵.۲٪	۵۶.۱	۶۴.۷	۲۴.۶	۳۱,۹۳۹,۵۷۸
	زن	۴,۸۵۱	۴.۱٪	۰.۲٪	۵۴.۴	۵۹.۶	۱۹.۶	۲۳,۸۶۷,۲۹۴
	کل	۱۱۹,۳۲۶	۱۰۰٪	۵.۴٪	۵۶.۰	۶۴.۵	۲۴.۴	۳۱,۶۱۱,۴۱۳
زنجان	مرد	۲۵,۲۵۲	۹۱.۶٪	۱.۱٪	۵۶.۶	۶۴.۶	۲۳.۰	۲۵,۶۲۹,۹۸۸
	زن	۲,۳۰۲	۸.۴٪	۰.۱٪	۵۳.۲	۵۸.۷	۱۶.۹	۱۸,۷۰۸,۳۸۳
	کل	۲۷,۵۵۴	۱۰۰٪	۱.۲٪	۵۶.۳	۶۴.۱	۲۲.۵	۲۵,۰۵۱,۷۲۲
سمنان	مرد	۲۵,۰۸۶	۹۱.۹٪	۱.۱٪	۵۵.۹	۶۴.۴	۲۵.۱	۲۵,۸۶۸,۳۵۵
	زن	۲,۲۰۴	۸.۱٪	۰.۱٪	۵۴.۱	۶۰.۰	۱۷.۵	۱۸,۵۴۲,۰۰۶
	کل	۲۷,۲۹۰	۱۰۰٪	۱.۲٪	۵۵.۸	۶۴.۰	۲۴.۵	۲۵,۲۷۶,۶۶۳
سیستان و بلوچستان	مرد	۱۷,۲۱۵	۹۱.۳٪	۰.۸٪	۵۷.۲	۶۴.۰	۲۳.۴	۲۵,۲۱۷,۶۲۴
	زن	۱,۶۵۰	۸.۷٪	۰.۱٪	۵۳.۸	۵۸.۹	۱۷.۹	۱۷,۳۹۲,۴۲۹
	کل	۱۸,۸۶۵	۱۰۰٪	۰.۹٪	۵۶.۹	۶۳.۵	۲۳.۰	۲۴,۵۳۳,۲۰۴
شرق تهران بزرگ	مرد	۱۷۷,۷۲۰	۸۴.۴٪	۸.۱٪	۵۷.۹	۶۷.۰	۲۴.۴	۲۸,۹۳۱,۲۹۶
	زن	۳۲,۹۲۳	۱۵.۶٪	۱.۵٪	۵۳.۶	۶۲.۰	۲۰.۴	۲۵,۳۴۹,۷۸۰
	کل	۲۱۰,۶۴۳	۱۰۰٪	۹.۵٪	۵۷.۳	۶۶.۲	۲۳.۸	۲۸,۳۷۱,۵۱۴
شهرستانهای تهران	مرد	۱۰۰,۸۵۶	۹۳.۶٪	۴.۶٪	۵۶.۰	۶۴.۱	۲۴.۵	۲۵,۵۰۳,۵۶۷
	زن	۶,۸۹۱	۶.۴٪	۰.۳٪	۵۴.۹	۶۱.۶	۱۶.۹	۱۶,۵۰۵,۴۶۷
	کل	۱۰۷,۷۴۷	۱۰۰٪	۴.۹٪	۵۵.۹	۶۳.۹	۲۴.۰	۲۴,۹۲۸,۰۹۰
غرب تهران بزرگ	مرد	۱۷۶,۲۱۲	۸۳.۷٪	۸.۰٪	۵۶.۹	۶۶.۴	۲۵.۷	۳۲,۶۲۲,۶۹۲
	زن	۳۴,۲۱۲	۱۶.۳٪	۱.۶٪	۵۳.۱	۶۱.۵	۲۱.۰	۲۶,۹۵۲,۴۹۷
	کل	۲۱۰,۴۲۴	۱۰۰٪	۹.۵٪	۵۶.۲	۶۵.۶	۲۴.۹	۳۱,۷۰۰,۷۹۸
فارس	مرد	۱۰۱,۶۷۵	۸۶.۹٪	۴.۶٪	۵۷.۷	۶۵.۷	۲۲.۸	۲۴,۷۱۰,۴۲۰
	زن	۱۵,۲۶۱	۱۳.۱٪	۰.۷٪	۵۵.۲	۶۱.۰	۱۶.۴	۱۶,۰۱۶,۳۴۹
	کل	۱۱۶,۹۳۶	۱۰۰٪	۵.۳٪	۵۷.۴	۶۵.۱	۲۲.۰	۲۳,۵۷۵,۷۸۱

گزارش مستمری بگیران سال ۱۳۹۹

ادامه جدول ۲۹: توزیع فراوانی و میزان شاخص های بازنشستگان به تفکیک اداره کل

اداره کل	جنسیت	تعداد	درصد	درصد از کل	میانگین سن برقراری	میانگین سن فعلی	میانگین سابقه	میانگین مستمری
قزوین	مرد	۵۲,۸۳۸	۹۴.۴٪	۲.۴٪	۵۲.۹	۶۲.۷	۲۵.۷	۲۶,۴۹۹,۵۰۹
	زن	۳,۱۱۲	۵.۶٪	۰.۱٪	۵۲.۸	۵۹.۷	۱۸.۳	۱۹,۷۹۳,۳۹۴
	کل	۵۵,۹۵۰	۱۰۰٪	۲.۵٪	۵۲.۹	۶۲.۵	۲۵.۳	۲۶,۱۲۶,۵۰۷
قم	مرد	۲۶,۱۳۷	۹۰.۷٪	۱.۲٪	۵۶.۷	۶۴.۷	۲۲.۶	۲۲,۸۹۵,۷۲۰
	زن	۲,۶۷۲	۹.۳٪	۰.۱٪	۵۵.۹	۵۹.۷	۱۴.۰	۱۱,۵۶۶,۵۴۹
	کل	۲۸,۸۰۹	۱۰۰٪	۱.۳٪	۵۶.۷	۶۴.۲	۲۱.۸	۲۱,۱۴۴,۹۵۳
کردستان	مرد	۲۳,۱۵۹	۸۴.۹٪	۱.۰٪	۵۹.۲	۶۵.۸	۲۰.۷	۲۰,۴۱۰,۷۸۶
	زن	۴,۱۲۳	۱۵.۱٪	۰.۲٪	۵۶.۸	۶۰.۲	۱۲.۹	۱۰,۹۲۸,۷۱۶
	کل	۲۷,۲۸۲	۱۰۰٪	۱.۲٪	۵۸.۹	۶۴.۹	۱۹.۶	۱۸,۹۷۷,۸۰۵
کرمان	مرد	۵۴,۵۶۴	۸۶.۶٪	۲.۵٪	۵۷.۱	۶۴.۹	۲۳.۷	۲۸,۹۱۳,۴۵۵
	زن	۸,۴۴۸	۱۳.۴٪	۰.۴٪	۵۴.۹	۶۰.۲	۱۶.۸	۱۷,۹۶۳,۵۹۵
	کل	۶۳,۰۱۲	۱۰۰٪	۲.۹٪	۵۶.۸	۶۴.۳	۲۲.۷	۲۷,۴۴۵,۴۱۰
کرمانشاه	مرد	۳۲,۱۲۴	۸۸.۵٪	۱.۵٪	۵۸.۷	۶۵.۹	۲۱.۸	۲۳,۱۸۹,۹۰۶
	زن	۴,۱۷۳	۱۱.۵٪	۰.۲٪	۵۶.۴	۶۰.۸	۱۴.۴	۱۳,۴۴۰,۸۹۷
	کل	۳۶,۲۹۷	۱۰۰٪	۱.۶٪	۵۸.۴	۶۵.۳	۲۱.۰	۲۲,۰۶۹,۰۸۰
کهگیلویه و بویر احمد	مرد	۸,۲۶۰	۹۳.۹٪	۰.۴٪	۵۹.۸	۶۷.۱	۲۱.۴	۲۳,۵۵۴,۲۲۶
	زن	۵۳۷	۶.۱٪	۰.۰٪	۵۴.۵	۵۸.۶	۱۶.۰	۱۴,۳۲۷,۶۵۵
	کل	۸,۷۹۷	۱۰۰٪	۰.۴٪	۵۹.۵	۶۶.۶	۲۱.۱	۲۲,۹۹۱,۰۰۴
گلستان	مرد	۲۶,۷۴۲	۸۹.۰٪	۱.۲٪	۵۷.۷	۶۵.۲	۲۲.۷	۲۲,۲۹۵,۰۱۱
	زن	۳,۲۹۰	۱۱.۰٪	۰.۱٪	۵۵.۱	۶۱.۰	۱۵.۹	۱۴,۶۳۶,۱۱۴
	کل	۳۰,۰۳۲	۱۰۰٪	۱.۴٪	۵۷.۴	۶۴.۸	۲۱.۹	۲۱,۴۵۵,۹۸۰
گیلان	مرد	۸۱,۵۴۰	۸۵.۱٪	۳.۷٪	۵۶.۲	۶۵.۲	۲۴.۰	۲۴,۸۳۷,۷۳۲
	زن	۱۴,۳۰۴	۱۴.۹٪	۰.۶٪	۵۲.۰	۶۱.۰	۱۸.۸	۱۷,۷۶۹,۵۳۶
	کل	۹۵,۸۴۴	۱۰۰٪	۴.۳٪	۵۵.۵	۶۴.۶	۲۳.۲	۲۳,۷۸۲,۸۵۷
لرستان	مرد	۳۵,۵۴۰	۹۱.۲٪	۱.۶٪	۵۷.۵	۶۵.۳	۲۱.۷	۲۳,۷۳۳,۰۰۱
	زن	۳,۴۴۱	۸.۸٪	۰.۲٪	۵۵.۶	۶۰.۱	۱۵.۱	۱۴,۴۸۶,۳۸۸
	کل	۳۸,۹۸۱	۱۰۰٪	۱.۸٪	۵۷.۳	۶۴.۸	۲۱.۲	۲۲,۹۱۶,۷۶۸
مازندران	مرد	۹۶,۰۷۱	۸۹.۴٪	۴.۴٪	۵۶.۷	۶۵.۴	۲۳.۸	۲۴,۵۰۶,۲۳۳
	زن	۱۱,۳۸۰	۱۰.۶٪	۰.۵٪	۵۴.۲	۶۱.۲	۱۷.۴	۱۷,۰۳۰,۳۷۶
	کل	۱۰۷,۴۵۱	۱۰۰٪	۴.۹٪	۵۶.۴	۶۵.۰	۲۳.۱	۲۳,۷۱۴,۴۷۵

گزارش مستمری بگیران سال ۱۳۹۹

ادامه جدول ۲۹: توزیع فراوانی و میزان شاخص های بازنشستگان به تفکیک اداره کل

اداره کل	جنسیت	تعداد	درصد درصد	درصد از کل	میانگین سن برقراری	میانگین سن فعلی	میانگین سابقه	میانگین مستمری
مرکزی	مرد	۵۴,۳۱۸	۹۲.۴٪	۲.۵٪	۵۴.۲	۶۲.۹	۲۴.۶	۳۰,۵۱۴,۷۷۸
	زن	۴,۴۷۱	۷.۶٪	۰.۲٪	۵۴.۹	۵۹.۵	۱۵.۶	۱۵,۴۲۱,۳۰۲
	کل	۵۸,۷۸۹	۱۰۰٪	۲.۷٪	۵۴.۳	۶۲.۶	۲۳.۹	۲۹,۳۶۶,۸۹۴
هرمزگان	مرد	۲۲,۰۲۸	۹۲.۳٪	۱.۰٪	۵۷.۶	۶۴.۶	۲۳.۳	۳۰,۳۲۲,۶۸۵
	زن	۱,۸۲۹	۷.۷٪	۰.۱٪	۵۳.۳	۵۸.۷	۲۰.۰	۲۴,۷۶۸,۰۲۱
	کل	۲۳,۸۵۷	۱۰۰٪	۱.۱٪	۵۷.۲	۶۴.۲	۲۳.۰	۲۹,۸۹۶,۸۳۶
همدان	مرد	۳۲,۶۲۳	۸۸.۱٪	۱.۵٪	۵۸.۸	۶۵.۷	۲۱.۲	۲۱,۸۹۳,۰۴۹
	زن	۴,۴۲۱	۱۱.۹٪	۰.۲٪	۵۶.۵	۶۰.۷	۱۳.۶	۱۱,۷۵۷,۸۸۱
	کل	۳۷,۰۴۴	۱۰۰٪	۱.۷٪	۵۸.۵	۶۵.۱	۲۰.۳	۲۰,۶۸۳,۴۷۲
یزد	مرد	۴۸,۴۴۹	۹۱.۰٪	۲.۲٪	۵۳.۷	۶۲.۲	۲۴.۷	۲۶,۹۲۶,۳۸۹
	زن	۴,۸۰۳	۹.۰٪	۰.۲٪	۵۳.۹	۵۹.۳	۱۶.۹	۱۶,۵۲۳,۸۷۰
	کل	۵۳,۲۵۲	۱۰۰٪	۲.۴٪	۵۳.۷	۶۲.۰	۲۴.۰	۲۵,۹۸۸,۱۴۷

گزارش مستمری بگیران سال ۱۳۹۹

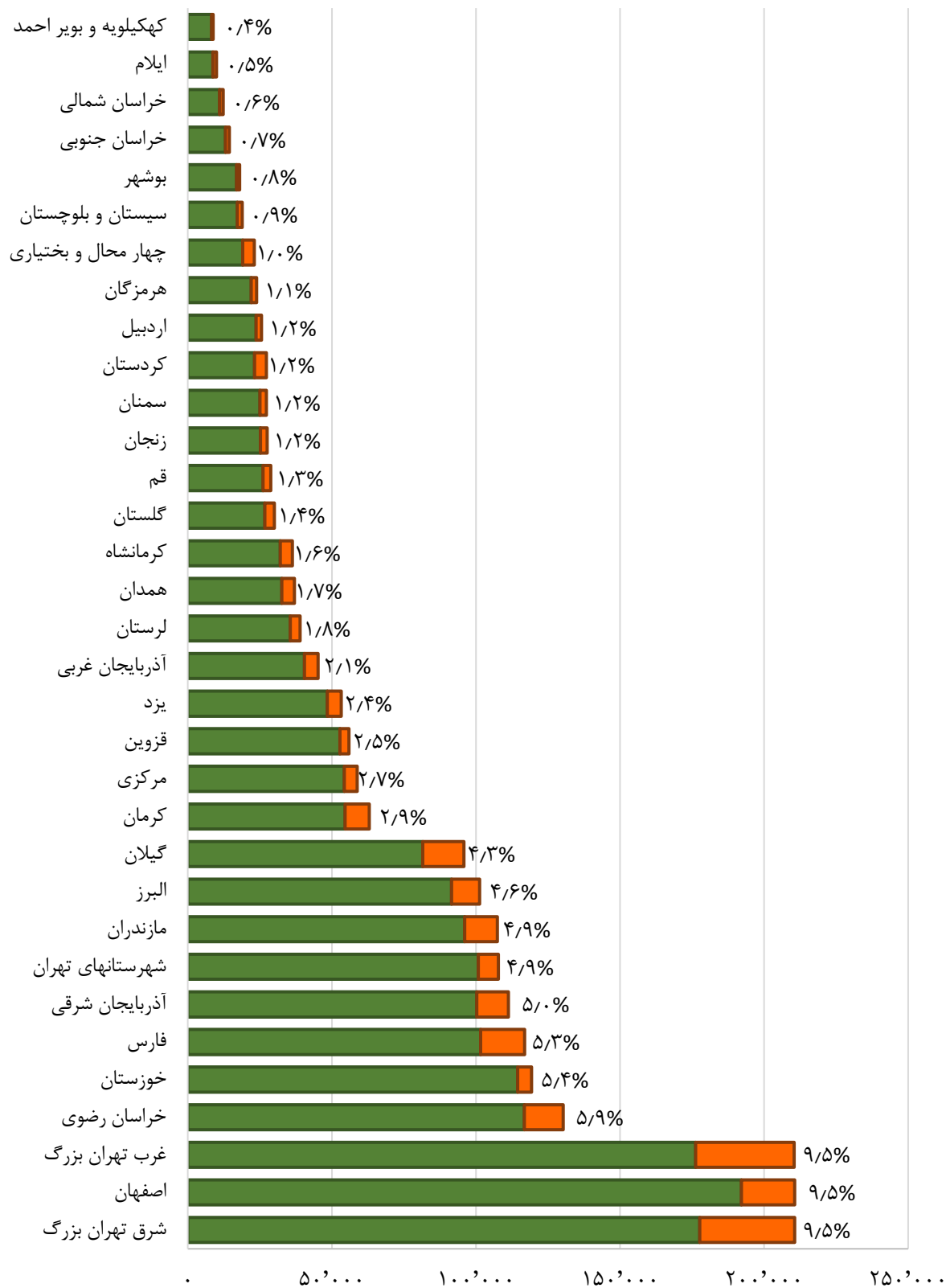

نمودار ۳۰: توزیع فراوانی بازنشستگان به تفکیک اداره کل و جنسیت

گزارش مستمری بگیران سال ۱۳۹۹

جدول ۳۰: توزیع فراوانی و میزان شاخص های بیمه ای از کارافتادگان به تفکیک اداره کل

اداره کل	جنسیت	تعداد	درصد	درصد از کل	میانگین سن برقراری	میانگین سن فعلی	میانگین سابقه	میانگین مستمری
آذربایجان شرقی	مرد	۷,۴۰۷	%۹۵.۴	%۵.۲	۴۳.۳	۵۶.۵	۹.۰	۱۷,۳۲۰,۸۶۴
	زن	۳۶۰	%۴.۶	%۰.۳	۴۳.۳	۵۵.۶	۷.۴	۱۸,۱۴۱,۶۹۸
	کل	۷,۷۶۷	%۱۰۰	%۵.۵	۴۳.۳	۵۶.۴	۸.۹	۱۷,۳۵۸,۹۰۹
آذربایجان غربی	مرد	۲,۹۵۸	%۹۴.۱	%۲.۱	۴۳.۰	۵۴.۱	۹.۲	۱۷,۱۶۹,۸۶۷
	زن	۱۸۶	%۵.۹	%۰.۱	۴۴.۳	۵۹.۶	۷.۷	۱۸,۹۱۵,۰۴۶
	کل	۳,۱۴۴	%۱۰۰	%۲.۲	۴۳.۱	۵۴.۴	۹.۱	۱۷,۲۷۳,۱۱۳
اردبیل	مرد	۱,۹۴۸	%۹۴.۰	%۱.۴	۴۳.۹	۵۵.۸	۸.۵	۱۷,۹۷۸,۱۳۹
	زن	۱۲۴	%۶.۰	%۰.۱	۴۴.۷	۵۲.۷	۷.۸	۱۸,۵۹۸,۸۹۶
	کل	۲,۰۷۲	%۱۰۰	%۱.۵	۴۳.۹	۵۵.۶	۸.۴	۱۸,۰۱۵,۲۸۹
اصفهان	مرد	۱۰,۳۹۵	%۹۵.۱	%۷.۴	۴۲.۷	۵۳.۶	۱۱.۸	۱۷,۳۵۷,۷۵۹
	زن	۵۳۳	%۴.۹	%۰.۴	۴۳.۸	۵۲.۳	۸.۴	۱۸,۲۲۸,۷۷۳
	کل	۱۰,۹۲۸	%۱۰۰	%۷.۷	۴۲.۷	۵۳.۵	۱۱.۶	۱۷,۴۰۰,۲۴۲
البرز	مرد	۵,۰۰۹	%۹۲.۵	%۳.۵	۴۱.۴	۵۶.۴	۱۰.۷	۱۸,۱۵۱,۲۱۱
	زن	۴۰۹	%۷.۵	%۰.۳	۴۰.۱	۵۸.۸	۱۰.۰	۱۹,۱۵۶,۹۸۱
	کل	۵,۴۱۸	%۱۰۰	%۳.۸	۴۱.۳	۵۶.۶	۱۰.۷	۱۸,۲۲۷,۱۳۶
ایلام	مرد	۱,۳۹۹	%۹۰.۰	%۱.۰	۴۸.۴	۵۷.۷	۸.۸	۱۷,۹۹۴,۲۶۱
	زن	۱۵۶	%۱۰.۰	%۰.۱	۴۶.۵	۵۳.۰	۷.۶	۱۸,۶۵۲,۳۷۷
	کل	۱,۵۵۵	%۱۰۰	%۱.۱	۴۸.۲	۵۷.۲	۸.۷	۱۸,۰۶۰,۲۸۴
بوشهر	مرد	۲,۵۸۷	%۹۵.۱	%۱.۸	۴۷.۷	۵۷.۲	۹.۳	۱۸,۳۶۲,۱۸۱
	زن	۱۳۳	%۴.۹	%۰.۱	۴۶.۲	۵۵.۳	۸.۷	۱۹,۰۵۰,۵۳۳
	کل	۲,۷۲۰	%۱۰۰	%۱.۹	۴۷.۶	۵۷.۱	۹.۳	۱۸,۳۹۵,۸۳۹
چهارمحال و بختیاری	مرد	۱,۸۲۸	%۹۳.۴	%۱.۳	۴۳.۶	۵۴.۷	۱۰.۰	۱۷,۵۶۶,۹۵۱
	زن	۱۲۹	%۶.۶	%۰.۱	۴۷.۳	۵۴.۴	۸.۲	۱۸,۵۷۸,۷۱۴
	کل	۱,۹۵۷	%۱۰۰	%۱.۴	۴۳.۹	۵۴.۷	۹.۹	۱۷,۶۳۳,۶۴۴
خراسان جنوبی	مرد	۷۵۵	%۹۳.۷	%۰.۵	۴۲.۴	۵۵.۸	۱۰.۰	۱۷,۷۸۸,۶۰۷
	زن	۵۱	%۶.۳	%۰.۰	۴۶.۳	۵۷.۱	۷.۵	۱۷,۵۲۳,۲۴۵
	کل	۸۰۶	%۱۰۰	%۰.۶	۴۲.۷	۵۵.۹	۹.۸	۱۷,۷۷۱,۸۱۶

گزارش مستمری بگیران سال ۱۳۹۹

ادامه جدول ۳۰: توزیع فراوانی و میزان شاخص های بیمه ای از کارافتادگان به تفکیک اداره کل

اداره کل	جنسیت	تعداد	درصد	درصد از کل	میانگین سن برقراری	میانگین سن فعلی	میانگین سابقه	میانگین مستمری
خراسان رضوی	مرد	۷,۹۶۸	%۹۱.۶	%۵.۶	۴۳.۳	۵۵.۷	۱۰.۱	۱۷,۷۹۹,۳۵۹
	زن	۷۲۷	%۸.۴	%۰.۵	۴۳.۷	۵۶.۹	۸.۷	۱۸,۶۲۶,۱۱۴
	کل	۸,۶۹۵	%۱۰۰	%۶.۲	۴۳.۳	۵۵.۸	۱۰.۰	۱۷,۸۶۸,۴۸۵
خراسان شمالی	مرد	۱,۰۸۰	%۹۲.۳	%۰.۸	۴۳.۹	۵۴.۹	۹.۳	۱۷,۴۳۳,۰۱۷
	زن	۹۰	%۷.۷	%۰.۱	۴۶.۳	۵۳.۴	۷.۶	۱۹,۴۸۳,۶۸۷
	کل	۱,۱۷۰	%۱۰۰	%۰.۸	۴۴.۱	۵۴.۷	۹.۲	۱۷,۵۹۰,۷۰۶
خوزستان	مرد	۱۱,۱۷۸	%۹۵.۶	%۷.۹	۴۳.۴	۵۳.۲	۹.۶	۱۷,۳۳۶,۳۳۸
	زن	۵۱۷	%۴.۴	%۰.۴	۴۴.۴	۵۲.۲	۸.۴	۱۸,۴۷۳,۸۶۵
	کل	۱۱,۶۹۵	%۱۰۰	%۸.۳	۴۳.۴	۵۳.۱	۹.۵	۱۷,۳۸۶,۶۲۵
زنجان	مرد	۲,۶۳۸	%۹۳.۸	%۱.۹	۴۴.۲	۵۴.۴	۱۰.۴	۱۷,۸۵۲,۰۶۵
	زن	۱۷۳	%۶.۲	%۰.۱	۴۵.۲	۵۲.۹	۸.۳	۱۸,۴۰۴,۲۳۴
	کل	۲,۸۱۱	%۱۰۰	%۲.۰	۴۴.۲	۵۴.۳	۱۰.۳	۱۷,۸۸۶,۰۴۷
سمنان	مرد	۱,۸۰۳	%۹۳.۲	%۱.۳	۴۲.۲	۵۴.۸	۱۱.۰	۱۷,۴۷۷,۶۵۴
	زن	۱۳۱	%۶.۸	%۰.۱	۴۲.۷	۵۴.۹	۸.۶	۱۸,۲۲۷,۵۰۰
	کل	۱,۹۳۴	%۱۰۰	%۱.۴	۴۲.۲	۵۴.۸	۱۰.۸	۱۷,۵۲۸,۴۴۵
سیستان و بلوچستان	مرد	۱,۴۲۱	%۹۴.۰	%۱.۰	۴۴.۰	۵۵.۳	۱۰.۴	۱۸,۴۸۴,۱۵۱
	زن	۹۰	%۶.۰	%۰.۱	۴۲.۸	۵۳.۰	۱۰.۲	۱۸,۶۹۸,۴۳۲
	کل	۱,۵۱۱	%۱۰۰	%۱.۱	۴۳.۹	۵۵.۱	۱۰.۴	۱۸,۴۹۶,۹۱۴
شرق تهران بزرگ	مرد	۷,۲۲۴	%۸۹.۰	%۵.۱	۴۴.۵	۵۸.۴	۱۱.۷	۱۸,۶۷۱,۸۳۸
	زن	۸۹۰	%۱۱.۰	%۰.۶	۴۲.۷	۵۸.۴	۹.۹	۱۹,۵۲۴,۶۶۱
	کل	۸,۱۱۴	%۱۰۰	%۵.۷	۴۴.۳	۵۸.۴	۱۱.۵	۱۸,۷۶۵,۳۸۱
شهرستانهای تهران	مرد	۶,۳۵۸	%۹۴.۹	%۴.۵	۴۱.۰	۵۳.۲	۱۰.۲	۱۷,۴۸۰,۰۵۲
	زن	۳۳۹	%۵.۱	%۰.۲	۴۰.۵	۵۲.۳	۷.۴	۱۷,۶۳۳,۲۳۹
	کل	۶,۶۹۷	%۱۰۰	%۴.۷	۴۱.۰	۵۳.۱	۱۰.۰	۱۷,۴۸۷,۸۰۶
غرب تهران بزرگ	مرد	۶,۷۱۳	%۸۸.۰	%۴.۷	۴۳.۲	۵۸.۳	۱۱.۶	۱۸,۷۸۴,۸۸۴
	زن	۹۱۸	%۱۲.۰	%۰.۶	۴۱.۶	۵۸.۳	۹.۹	۱۹,۶۶۲,۸۰۸
	کل	۷,۶۳۱	%۱۰۰	%۵.۴	۴۳.۰	۵۸.۳	۱۱.۴	۱۸,۸۹۰,۴۹۷
فارس	مرد	۷,۲۵۴	%۹۲.۲	%۵.۱	۴۴.۶	۵۸.۰	۱۰.۳	۱۸,۱۱۸,۶۷۰
	زن	۶۱۷	%۷.۸	%۰.۴	۴۳.۲	۵۸.۶	۸.۹	۱۸,۴۸۴,۰۰۶
	کل	۷,۸۷۱	%۱۰۰	%۵.۶	۴۴.۵	۵۸.۰	۱۰.۲	۱۸,۱۴۷,۳۰۸

گزارش مستمری بگیران سال ۱۳۹۹

ادامه جدول ۳۰: توزیع فراوانی و میزان شاخص های بیمه ای از کارافتادگان به تفکیک اداره کل

اداره کل	جنسیت	تعداد	درصد	درصد از کل	میانگین سن برقراری	میانگین سن فعلی	میانگین سابقه	میانگین مستمری
قزوین	مرد	۲,۸۸۱	%۹۵.۹	%۲.۰	۴۱.۲	۵۲.۸	۱۰.۶	۱۷,۶۶۳,۴۸۸
	زن	۱۲۲	%۴.۱	%۰.۱	۴۱.۴	۵۱.۴	۸.۳	۱۸,۶۸۶,۸۱۴
	کل	۳,۰۰۳	%۱۰۰	%۲.۱	۴۱.۲	۵۲.۷	۱۰.۵	۱۷,۷۰۵,۰۶۲
قم	مرد	۲,۱۶۷	%۹۴.۱	%۱.۵	۴۳.۹	۵۵.۰	۹.۸	۱۷,۹۸۴,۶۱۱
	زن	۱۳۵	%۵.۹	%۰.۱	۴۵.۲	۵۲.۳	۷.۲	۱۸,۱۸۱,۰۷۹
	کل	۲,۳۰۲	%۱۰۰	%۱.۶	۴۴.۰	۵۴.۹	۹.۶	۱۷,۹۹۶,۱۳۳
کردستان	مرد	۲,۲۶۱	%۹۲.۹	%۱.۶	۴۴.۸	۵۶.۸	۹.۵	۱۸,۰۷۸,۲۴۱
	زن	۱۷۳	%۷.۱	%۰.۱	۴۷.۰	۵۷.۳	۷.۴	۱۸,۲۲۱,۸۱۰
	کل	۲,۴۳۴	%۱۰۰	%۱.۷	۴۴.۹	۵۶.۸	۹.۴	۱۸,۰۸۸,۴۴۵
کرمان	مرد	۳,۳۸۹	%۹۰.۰	%۲.۴	۴۵.۵	۵۹.۱	۱۱.۲	۱۸,۳۸۶,۶۹۹
	زن	۳۷۷	%۱۰.۰	%۰.۳	۴۶.۱	۶۳.۳	۸.۶	۱۹,۰۶۸,۴۷۴
	کل	۳,۷۶۶	%۱۰۰	%۲.۷	۴۵.۶	۵۹.۵	۱۰.۹	۱۸,۴۵۴,۹۴۹
کرمانشاه	مرد	۲,۳۱۲	%۹۴.۳	%۱.۶	۴۲.۵	۵۶.۰	۸.۶	۱۷,۲۸۹,۰۷۷
	زن	۱۴۰	%۵.۷	%۰.۱	۴۴.۹	۵۶.۳	۷.۸	۱۸,۶۵۳,۰۲۲
	کل	۲,۴۵۲	%۱۰۰	%۱.۷	۴۲.۷	۵۶.۰	۸.۵	۱۷,۳۶۶,۹۵۳
کهگیلویه و بویر احمد	مرد	۹۵۰	%۹۴.۶	%۰.۷	۴۳.۰	۵۴.۲	۸.۴	۱۷,۶۳۴,۱۳۴
	زن	۵۴	%۵.۴	%۰.۰	۴۲.۷	۴۹.۱	۸.۳	۱۸,۸۱۹,۲۸۲
	کل	۱,۰۰۴	%۱۰۰	%۰.۷	۴۳.۰	۵۳.۹	۸.۴	۱۷,۶۹۷,۸۷۷
گلستان	مرد	۲,۷۳۲	%۹۲.۷	%۱.۹	۴۴.۴	۵۴.۷	۹.۵	۱۸,۱۶۴,۷۲۲
	زن	۲۱۵	%۷.۳	%۰.۲	۴۵.۷	۵۴.۵	۷.۸	۱۸,۶۸۰,۸۸۶
	کل	۲,۹۴۷	%۱۰۰	%۲.۱	۴۴.۵	۵۴.۶	۹.۳	۱۸,۲۰۲,۳۷۹
گیلان	مرد	۶,۳۹۰	%۹۱.۹	%۴.۵	۴۳.۵	۵۵.۳	۱۰.۶	۱۷,۸۶۴,۲۴۰
	زن	۵۶۶	%۸.۱	%۰.۴	۴۴.۱	۵۶.۰	۹.۷	۱۸,۵۱۱,۸۹۹
	کل	۶,۹۵۶	%۱۰۰	%۴.۹	۴۳.۶	۵۵.۳	۱۰.۶	۱۷,۹۱۶,۹۳۹
لرستان	مرد	۲,۲۲۷	%۹۴.۲	%۱.۶	۴۳.۷	۵۵.۸	۸.۸	۱۷,۹۱۷,۷۳۸
	زن	۱۳۶	%۵.۸	%۰.۱	۴۴.۸	۵۵.۸	۸.۷	۱۸,۶۱۶,۶۲۲
	کل	۲,۳۶۳	%۱۰۰	%۱.۷	۴۳.۸	۵۵.۸	۸.۸	۱۷,۹۵۷,۹۶۲
مازندران	مرد	۷,۴۲۳	%۹۱.۸	%۵.۳	۴۳.۶	۵۴.۷	۹.۹	۱۸,۰۴۳,۱۷۹
	زن	۶۶۵	%۸.۲	%۰.۵	۴۲.۸	۵۶.۶	۸.۳	۱۹,۰۲۲,۸۲۳
	کل	۸,۰۸۸	%۱۰۰	%۵.۷	۴۳.۵	۵۴.۹	۹.۷	۱۸,۱۲۳,۷۲۶

گزارش مستمری بگیران سال ۱۳۹۹

ادامه جدول ۳۰: توزیع فراوانی و میزان شاخص های ازکارافتادگان به تفکیک اداره کل

اداره کل	جنسیت	تعداد	درصد	درصد از کل	میانگین سن برقراری	میانگین سن فعلی	میانگین سابقه	میانگین مستمری
مرکزی	مرد	۳,۳۷۰	%۹۳.۰	%۲.۴	۴۱.۷	۵۴.۶	۹.۹	۱۷,۵۱۵,۲۸۲
	زن	۲۵۳	%۷.۰	%۰.۲	۴۳.۱	۵۴.۸	۷.۲	۱۸,۶۱۵,۱۰۹
	کل	۳,۶۲۳	%۱۰۰	%۲.۶	۴۱.۸	۵۴.۶	۹.۷	۱۷,۵۹۲,۰۸۵
هرمزگان	مرد	۱,۲۸۵	%۹۴.۰	%۰.۹	۴۵.۷	۵۵.۰	۹.۶	۱۷,۹۶۰,۶۱۱
	زن	۸۲	%۶.۰	%۰.۱	۴۲.۳	۵۰.۳	۹.۰	۱۹,۶۸۸,۱۱۲
	کل	۱,۳۶۷	%۱۰۰	%۱.۰	۴۵.۵	۵۴.۷	۹.۶	۱۸,۰۴۴,۲۳۶
همدان	مرد	۳,۲۵۴	%۹۲.۷	%۲.۳	۴۶.۱	۵۷.۲	۱۰.۲	۱۸,۳۵۲,۳۸۴
	زن	۲۵۵	%۷.۳	%۰.۲	۴۸.۱	۵۷.۷	۸.۴	۱۸,۲۵۵,۴۱۵
	کل	۳,۵۰۹	%۱۰۰	%۲.۵	۴۶.۳	۵۷.۲	۱۰.۰	۱۸,۳۴۵,۳۳۸
یزد	مرد	۲,۸۹۹	%۹۴.۹	%۲.۱	۴۲.۳	۵۶.۲	۱۱.۰	۱۸,۲۹۱,۱۸۸
	زن	۱۵۷	%۵.۱	%۰.۱	۴۳.۲	۵۶.۶	۸.۹	۱۸,۶۶۶,۸۹۷
	کل	۳,۰۵۶	%۱۰۰	%۲.۲	۴۲.۴	۵۶.۳	۱۰.۹	۱۸,۳۱۰,۴۹۰

گزارش مستمری بگیران سال ۱۳۹۹

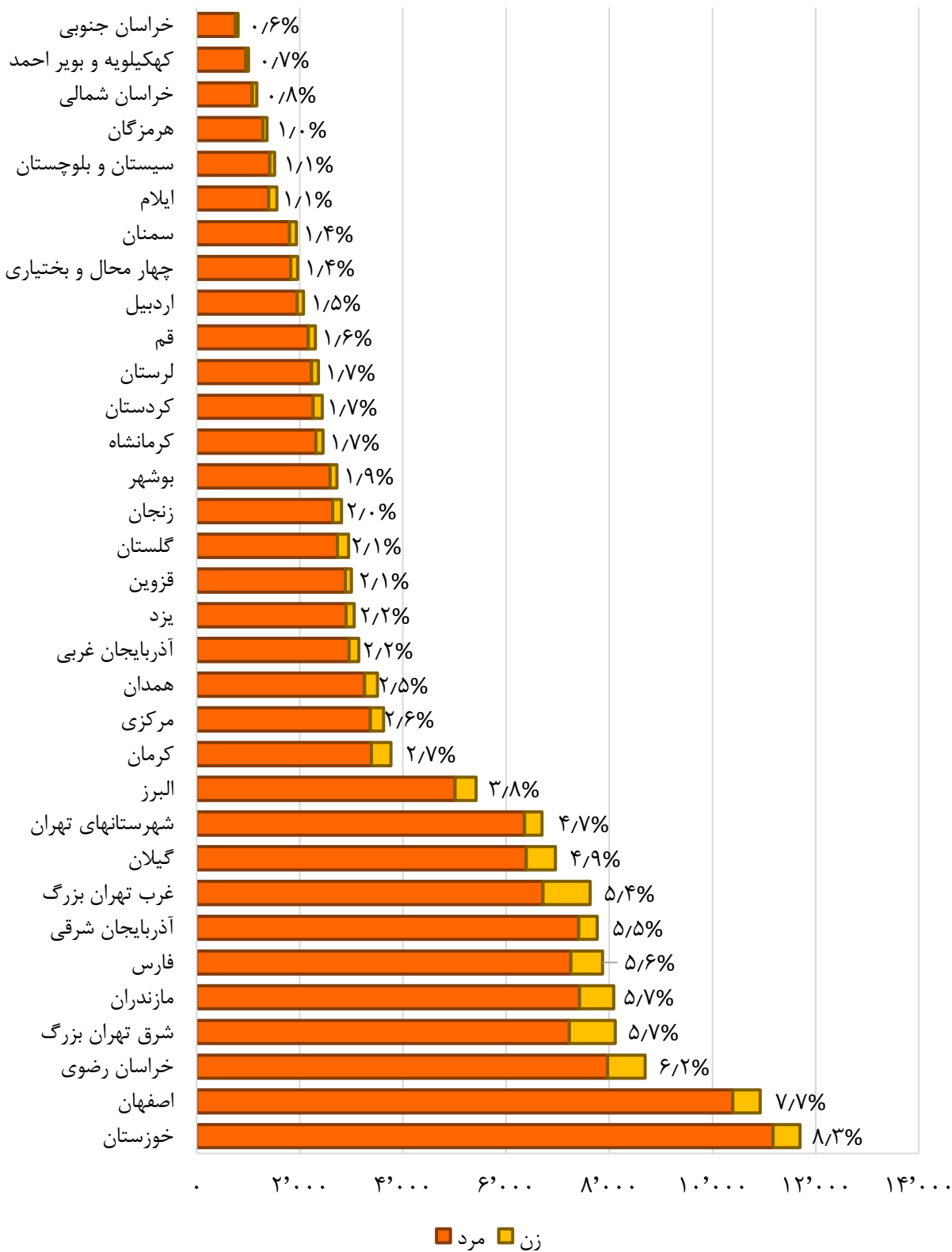

نمودار ۳۱: توزیع فراوانی از کارافتادگان به تفکیک اداره کل و جنسیت

گزارش مستمری بگیران سال ۱۳۹۹

جدول ۳۱: توزیع فراوانی و میزان شاخص های بیمه ای فوت شدگان به تفکیک اداره کل

اداره کل	جنسیت	تعداد	درصد درصد	درصد از کل	میانگین سن فوت	میانگین سابقه	میانگین مستمری
آذربایجان شرقی	مرد	۴۷,۸۰۰	۹۸.۵٪	۵.۱٪	۶۰.۵	۱۲.۸	۱۹,۳۵۲,۴۸۸
	زن	۷۱۶	۱.۵٪	۰.۱٪	۵۶.۹	۱۰.۰	۱۹,۱۲۷,۹۴۰
	کل	۴۸,۵۱۶	۱۰۰٪	۵.۲٪	۶۰.۴	۱۲.۷	۱۹,۳۴۹,۱۷۴
آذربایجان غربی	مرد	۲۱,۳۶۰	۹۸.۰٪	۲.۳٪	۵۷.۱	۱۱.۶	۱۸,۳۳۹,۹۳۷
	زن	۴۳۴	۲.۰٪	۰.۰٪	۵۵.۵	۹.۷	۱۹,۰۲۱,۴۸۵
	کل	۲۱,۷۹۴	۱۰۰٪	۲.۳٪	۵۷.۱	۱۱.۵	۱۸,۳۵۳,۵۰۹
اردبیل	مرد	۱۳,۲۲۴	۹۸.۹٪	۱.۴٪	۵۹.۶	۱۱.۷	۱۸,۷۰۴,۷۰۱
	زن	۱۴۷	۱.۱٪	۰.۰٪	۵۳.۰	۸.۵	۱۸,۸۶۱,۸۰۷
	کل	۱۳,۳۷۱	۱۰۰٪	۱.۴٪	۵۹.۶	۱۱.۷	۱۸,۷۰۶,۴۲۸
اصفهان	مرد	۸۰,۵۲۵	۹۸.۷٪	۸.۶٪	۶۱.۹	۱۵.۵	۲۰,۴۸۱,۲۲۴
	زن	۱,۰۲۱	۱.۳٪	۰.۱٪	۶۱.۴	۱۲.۹	۱۹,۳۹۷,۳۵۵
	کل	۸۱,۵۴۶	۱۰۰٪	۸.۷٪	۶۱.۹	۱۵.۵	۲۰,۴۶۷,۶۵۳
البرز	مرد	۳۹,۸۳۴	۹۸.۲٪	۴.۲٪	۶۰.۸	۱۵.۷	۲۱,۰۰۷,۸۵۱
	زن	۷۲۷	۱.۸٪	۰.۱٪	۶۱.۶	۱۲.۴	۱۹,۹۸۶,۰۰۰
	کل	۴۰,۵۶۱	۱۰۰٪	۴.۳٪	۶۰.۹	۱۵.۷	۲۰,۹۸۹,۵۳۶
ایلام	مرد	۴,۵۴۳	۹۷.۸٪	۰.۵٪	۵۸.۳	۱۰.۷	۱۸,۸۶۶,۸۸۰
	زن	۱۰۱	۲.۲٪	۰.۰٪	۴۵.۵	۷.۵	۱۸,۶۸۴,۴۵۹
	کل	۴,۶۴۴	۱۰۰٪	۰.۵٪	۵۸.۰	۱۰.۷	۱۸,۸۶۲,۹۱۳
بوشهر	مرد	۱۰,۶۴۲	۹۹.۰٪	۱.۱٪	۵۸.۸	۱۱.۷	۱۹,۴۵۲,۸۰۴
	زن	۱۰۹	۱.۰٪	۰.۰٪	۴۷.۸	۹.۵	۱۹,۴۵۶,۰۷۸
	کل	۱۰,۷۵۱	۱۰۰٪	۱.۱٪	۵۸.۷	۱۱.۷	۱۹,۴۵۲,۸۳۷
چهار محال و بختیاری	مرد	۹,۶۵۹	۹۸.۶٪	۱.۰٪	۵۸.۶	۱۱.۰	۱۸,۶۴۵,۸۰۹
	زن	۱۳۳	۱.۴٪	۰.۰٪	۴۶.۰	۷.۰	۱۷,۸۶۹,۷۰۴
	کل	۹,۷۹۲	۱۰۰٪	۱.۰٪	۵۸.۵	۱۰.۹	۱۸,۶۳۵,۲۶۷
خراسان رضوی	مرد	۵۶,۶۱۷	۹۸.۰٪	۶.۰٪	۶۰.۳	۱۳.۲	۱۹,۳۵۶,۶۵۸
	زن	۱,۱۳۳	۲.۰٪	۰.۱٪	۶۰.۹	۱۰.۹	۱۹,۲۴۶,۸۶۷
	کل	۵۷,۷۵۰	۱۰۰٪	۶.۱٪	۶۰.۳	۱۳.۱	۱۹,۳۵۴,۵۰۴
خراسان جنوبی	مرد	۵,۲۱۰	۹۸.۳٪	۰.۶٪	۵۸.۰	۱۲.۵	۱۹,۵۳۹,۳۶۸
	زن	۸۸	۱.۷٪	۰.۰٪	۴۶.۳	۷.۴	۱۸,۲۸۸,۲۳۵
	کل	۵,۲۹۸	۱۰۰٪	۰.۶٪	۵۷.۸	۱۲.۴	۱۹,۵۱۸,۵۸۷

گزارش مستمری بگیران سال ۱۳۹۹

ادامه جدول ۳۱: توزیع فراوانی و میزان شاخص های بیمه ای فوت شدگان به تفکیک اداره کل

اداره کل	جنسیت	تعداد	درصد	درصد از کل	میانگین سن فوت	میانگین سابقه	میانگین مستمری
خراسان شمالی	مرد	۵,۶۳۰	۹۷.۹٪	۰.۶٪	۵۶.۶	۱۰.۸	۱۸,۳۸۰,۴۴۴
	زن	۱۲۱	۲.۱٪	۰.۰٪	۵۲.۰	۸.۰	۱۸,۲۳۳,۳۶۳
	کل	۵,۷۵۱	۱۰۰٪	۰.۶٪	۵۶.۵	۱۰.۷	۱۸,۳۷۷,۳۵۰
خوزستان	مرد	۷۳,۷۱۲	۹۹.۵٪	۷.۸٪	۶۱.۷	۱۵.۷	۲۱,۴۴۴,۷۷۸
	زن	۴۰۱	۰.۵٪	۰.۰٪	۵۰.۲	۱۱.۳	۲۰,۳۶۸,۳۸۲
	کل	۷۴,۱۱۳	۱۰۰٪	۷.۹٪	۶۱.۷	۱۵.۷	۲۱,۴۳۸,۹۵۴
زنجان	مرد	۱۰,۹۸۱	۹۸.۷٪	۱.۲٪	۵۹.۶	۱۲.۵	۱۹,۱۷۱,۷۰۲
	زن	۱۴۳	۱.۳٪	۰.۰٪	۵۰.۷	۱۰.۳	۱۹,۵۳۳,۷۶۷
	کل	۱۱,۱۲۴	۱۰۰٪	۱.۲٪	۵۹.۵	۱۲.۵	۱۹,۱۷۶,۳۵۶
سمنان	مرد	۱۱,۴۵۲	۹۸.۷٪	۱.۲٪	۶۱.۷	۱۳.۹	۱۹,۶۵۶,۹۶۷
	زن	۱۵۳	۱.۳٪	۰.۰٪	۵۰.۴	۱۰.۴	۱۹,۶۱۲,۸۲۶
	کل	۱۱,۶۰۵	۱۰۰٪	۱.۲٪	۶۱.۶	۱۳.۸	۱۹,۶۵۶,۳۸۵
سیستان و بلوچستان	مرد	۹,۹۵۰	۹۷.۸٪	۱.۱٪	۵۵.۱	۱۲.۱	۱۹,۱۸۳,۹۵۶
	زن	۲۱۹	۲.۲٪	۰.۰٪	۴۳.۸	۸.۸	۲۰,۵۲۳,۵۶۹
	کل	۱۰,۱۶۹	۱۰۰٪	۱.۱٪	۵۴.۹	۱۲.۰	۱۹,۲۱۲,۸۰۵
شرق تهران بزرگ	مرد	۸۳,۰۴۸	۹۸.۲٪	۸.۸٪	۶۳.۴	۱۶.۲	۲۱,۲۴۶,۵۷۳
	زن	۱,۵۳۵	۱.۸٪	۰.۲٪	۶۳.۲	۱۳.۹	۲۱,۴۴۶,۱۷۶
	کل	۸۴,۵۸۳	۱۰۰٪	۹.۰٪	۶۳.۴	۱۶.۱	۲۱,۲۵۰,۱۹۵
شهرستانهای تهران	مرد	۴۷,۳۶۸	۹۸.۵٪	۵.۰٪	۵۹.۴	۱۴.۸	۱۹,۸۶۵,۵۵۵
	زن	۶۹۹	۱.۵٪	۰.۱٪	۶۲.۷	۱۲.۲	۱۹,۶۳۳,۳۳۲
	کل	۴۸,۰۶۷	۱۰۰٪	۵.۱٪	۵۹.۴	۱۴.۷	۱۹,۸۶۲,۱۷۸
غرب تهران بزرگ	مرد	۷۵,۳۰۹	۹۸.۱٪	۸.۰٪	۶۳.۱	۱۷.۰	۲۱,۹۵۲,۰۸۶
	زن	۱,۴۹۵	۱.۹٪	۰.۲٪	۶۱.۵	۱۴.۴	۲۱,۷۱۵,۳۸۱
	کل	۷۶,۸۰۴	۱۰۰٪	۸.۲٪	۶۳.۰	۱۷.۰	۲۱,۹۴۷,۴۷۹
فارس	مرد	۴۸,۹۳۷	۹۸.۵٪	۵.۲٪	۶۰.۵	۱۳.۵	۱۹,۶۹۹,۶۲۲
	زن	۷۶۲	۱.۵٪	۰.۱٪	۵۵.۵	۱۰.۶	۱۹,۲۸۳,۳۱۳
	کل	۴۹,۶۹۹	۱۰۰٪	۵.۳٪	۶۰.۴	۱۳.۴	۱۹,۶۹۳,۲۳۹
قزوین	مرد	۱۸,۹۴۷	۹۹.۰٪	۲.۰٪	۵۹.۰	۱۵.۳	۱۹,۷۲۵,۵۸۷
	زن	۱۹۹	۱.۰٪	۰.۰٪	۵۶.۰	۱۱.۰	۱۹,۷۱۱,۹۰۶
	کل	۱۹,۱۴۶	۱۰۰٪	۲.۰٪	۵۸.۹	۱۵.۳	۱۹,۷۲۵,۴۴۵

گزارش مستمری بگیران سال ۱۳۹۹

ادامه جدول ۳۱: توزیع فراوانی و میزان شاخص های بیمه ای فوت شدگان به تفکیک اداره کل

اداره کل	جنسیت	تعداد	درصد	درصد از کل	میانگین سن فوت	میانگین سابقه	میانگین مستمری
قم	مرد	۱۲,۴۱۱	۹۹.۰٪	۱.۳٪	۶۰.۲	۱۲.۹	۱۹,۲۱۷,۹۱۵
	زن	۱۲۲	۱.۰٪	۰.۰٪	۵۳.۰	۹.۳	۱۷,۹۵۲,۳۴۶
	کل	۱۲,۵۳۳	۱۰۰٪	۱.۳٪	۶۰.۱	۱۲.۹	۱۹,۲۰۵,۵۹۵
کردستان	مرد	۱۲,۰۵۵	۹۸.۱٪	۱.۳٪	۵۸.۸	۱۰.۷	۱۸,۰۶۶,۷۹۳
	زن	۲۳۸	۱.۹٪	۰.۰٪	۵۱.۹	۷.۹	۱۸,۲۳۵,۴۲۶
	کل	۱۲,۲۹۳	۱۰۰٪	۱.۳٪	۵۸.۶	۱۰.۶	۱۸,۰۷۰,۰۵۸
کرمان	مرد	۲۹,۵۴۶	۹۷.۸٪	۳.۱٪	۶۰.۱	۱۲.۶	۱۹,۹۶۰,۳۰۱
	زن	۶۶۶	۲.۲٪	۰.۱٪	۵۴.۶	۹.۴	۱۹,۶۲۵,۲۶۸
	کل	۳۰,۲۱۲	۱۰۰٪	۳.۲٪	۶۰.۰	۱۲.۵	۱۹,۹۵۲,۹۱۶
کرمانشاه	مرد	۱۸,۶۹۰	۹۸.۵٪	۲.۰٪	۵۹.۷	۱۲.۵	۱۸,۸۲۸,۳۰۸
	زن	۲۷۷	۱.۵٪	۰.۰٪	۵۴.۷	۹.۳	۱۸,۹۰۹,۹۴۴
	کل	۱۸,۹۶۷	۱۰۰٪	۲.۰٪	۵۹.۷	۱۲.۴	۱۸,۸۲۹,۵۰۰
کهگیلویه و بویر احمد	مرد	۵,۲۸۹	۹۹.۰٪	۰.۶٪	۵۹.۰	۱۲.۲	۱۹,۴۶۰,۹۷۸
	زن	۵۶	۱.۰٪	۰.۰٪	۴۲.۴	۷.۱	۱۸,۵۹۴,۶۸۴
	کل	۵,۳۴۵	۱۰۰٪	۰.۶٪	۵۸.۹	۱۲.۲	۱۹,۴۵۱,۹۰۲
گلستان	مرد	۱۴,۹۸۹	۹۷.۸٪	۱.۶٪	۵۸.۲	۱۲.۵	۱۹,۰۶۶,۳۸۶
	زن	۳۳۲	۲.۲٪	۰.۰٪	۵۴.۶	۹.۶	۱۹,۰۵۱,۵۴۷
	کل	۱۵,۳۲۱	۱۰۰٪	۱.۶٪	۵۸.۱	۱۲.۵	۱۹,۰۶۶,۰۶۴
گیلان	مرد	۳۵,۵۶۵	۹۷.۳٪	۳.۸٪	۶۰.۶	۱۴.۷	۱۹,۴۸۵,۱۳۸
	زن	۹۸۳	۲.۷٪	۰.۱٪	۶۱.۳	۱۳.۷	۱۸,۹۵۸,۱۴۹
	کل	۳۶,۵۴۸	۱۰۰٪	۳.۹٪	۶۰.۶	۱۴.۷	۱۹,۴۷۰,۹۶۴
لرستان	مرد	۱۸,۴۳۶	۹۸.۹٪	۲.۰٪	۶۰.۰	۱۱.۸	۱۸,۹۶۲,۱۵۷
	زن	۲۰۱	۱.۱٪	۰.۰٪	۵۳.۱	۸.۹	۱۷,۸۰۰,۷۱۰
	کل	۱۸,۶۳۷	۱۰۰٪	۲.۰٪	۵۹.۹	۱۱.۸	۱۸,۹۴۹,۶۳۱
مازندران	مرد	۴۱,۱۱۱	۹۷.۷٪	۴.۴٪	۵۹.۷	۱۴.۴	۲۰,۱۵۷,۰۵۶
	زن	۹۵۵	۲.۳٪	۰.۱٪	۶۰.۵	۱۳.۰	۱۹,۹۱۸,۰۰۸
	کل	۴۲,۰۶۶	۱۰۰٪	۴.۵٪	۵۹.۸	۱۴.۴	۲۰,۱۵۱,۶۲۹
مرکزی	مرد	۱۹,۲۴۱	۹۹.۰٪	۲.۰٪	۵۹.۳	۱۳.۷	۱۹,۹۵۵,۵۱۲
	زن	۱۹۰	۱.۰٪	۰.۰٪	۵۲.۱	۱۰.۱	۱۸,۸۳۷,۹۵۵
	کل	۱۹,۴۳۱	۱۰۰٪	۲.۱٪	۵۹.۲	۱۳.۷	۱۹,۹۴۴,۵۸۴

گزارش مستمری بگیران سال ۱۳۹۹

ادامه جدول ۳۱: توزیع فراوانی و میزان شاخص های بیمه ای فوت شدگان به تفکیک اداره کل

اداره کل	جنسیت	تعداد	درصد درصد	درصد از کل	میانگین سن فوت	میانگین سابقه	میانگین مستمری
هرمزگان	مرد	۱۱,۶۷۳	۹۸.۶٪	۱.۲٪	۵۸.۰	۱۳.۰	۲۰,۰۸۲,۵۸۲
	زن	۱۶۸	۱.۴٪	۰.۰٪	۵۲.۷	۱۱.۸	۲۰,۴۶۷,۸۱۱
	کل	۱۱,۸۴۱	۱۰۰٪	۱.۳٪	۵۷.۹	۱۳.۰	۲۰,۰۸۸,۰۴۷
همدان	مرد	۱۷,۴۵۷	۹۸.۵٪	۱.۹٪	۵۹.۲	۱۱.۱	۱۷,۸۹۶,۹۲۳
	زن	۲۷۰	۱.۵٪	۰.۰٪	۵۵.۷	۹.۰	۱۹,۷۱۴,۷۷۲
	کل	۱۷,۷۲۷	۱۰۰٪	۱.۹٪	۵۹.۲	۱۱.۰	۱۷,۹۲۴,۶۱۱
یزد	مرد	۱۵,۲۷۷	۹۸.۳٪	۱.۶٪	۶۰.۳	۱۴.۴	۲۰,۳۷۰,۹۴۳
	زن	۲۵۹	۱.۷٪	۰.۰٪	۵۶.۷	۱۰.۹	۱۹,۷۶۲,۵۶۸
	کل	۱۵,۵۳۶	۱۰۰٪	۱.۷٪	۶۰.۲	۱۴.۳	۲۰,۳۶۰,۸۰۱

گزارش مستمری بگیران سال ۱۳۹۹

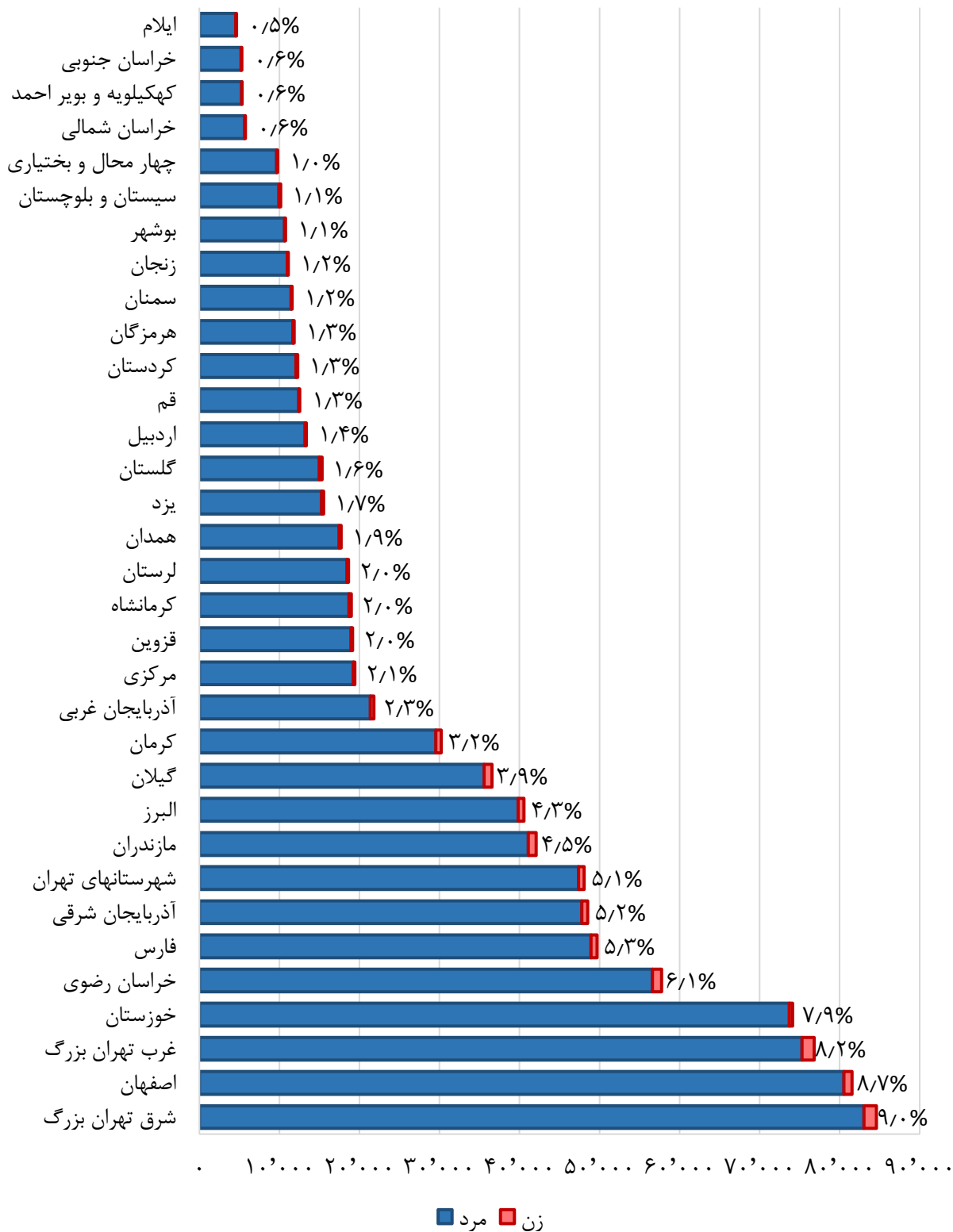

نمودار ۳۲: توزیع فراوانی فوت شدگان به تفکیک اداره کل و جنسیت

